

DELIMITACIÓN E SIMBOLOXÍA	
	LÍMITE SOLO DE NÚCLEO RURAL
	LÍMITE MUNICIPAL
	ALIÑACIÓN (Existente salvo donde figure cota)
ORDENANZAS DE NÚCLEO RURAL	
	NR-H SOLO DE NÚCLEO RURAL HISTÓRICO-TRADICIONAL
	NR-C SOLO DE NÚCLEO RURAL COMÚN

SISTEMAS	
	LOCAIS
	XERAIS
	de re de sc ad sa as
	de re de sc ad sa as
	VIARIO PÚBLICO
	(Pb) TITULARIDADE PÚBLICA
	(Pv) TITULARIDADE PRIVADA

ACCIÓN PREVISTAS	
	SXE-nº SISTEMA XERAL DE EQUIPAMENTOS
	SXE-Lnº SISTEMA XERAL DE ESPAZOS LIBRES
	SXE-Infnº SISTEMA XERAL DE INFRAESTRUTURAS
	SXV-nº SISTEMA XERAL VIARIO
	SUS-nº SISTEMA LOCAL DE INFRAESTRUTURAS

PATRIMONIO ARQUEOLÓXICO	
	ÁREA DE ESPECIAL PROTECCIÓN / ELEMENTO PUNTUAL (GI / GI.1)
	ÁREA DE PROTECCIÓN OU RESPECTO (GI.2)
	ÁREA DE PROTECCIÓN OU RESPECTO (GI.3)
	CÓDIGO DE ELEMENTO ARQUEOLÓXICO
	castro ▼ paleolítico ★ petroglifo □ romano
PATRIMONIO ARQUITECTÓNICO / ETNOGRÁFICO/NATURAL	
	PERÍMETRO DO BEN / ELEMENTO PUNTUAL
	ÁREA DE PROTECCIÓN OU RESPECTO
	CÓDIGO DE ELEMENTO ARQUITECTÓNICO

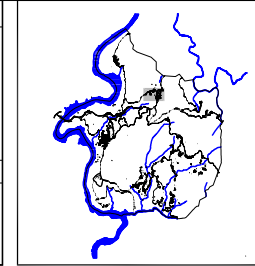

DILIXENCIA. Para facer constar que o presente documento foi **aprobado provisionalmente** polo Pleno da Corporación, en sesión celebrada o día _____, coas especificacións que se recollen no citado acordo.

Do que dou fe. En Cortegada a _____

O/A SECRETARIO/A

	PLAN XERAL DE ORDENACIÓN MUNICIPAL	CORTEGADA
	DOCUMENTO DE APROBACIÓN PROVISIONAL XANEIRO 2.012	
	ORDENACIÓN DE NÚCLEOS RURAIS	CÓDIGO DE PLANO:
	NÚCLEO: LOUREDO	NR-1-1(2)
ANGEL L. MONTEOLIVA DIAZ, ARQUITECTO	PARROQUIA: LOUREDO	ESCALA: 1/2.000

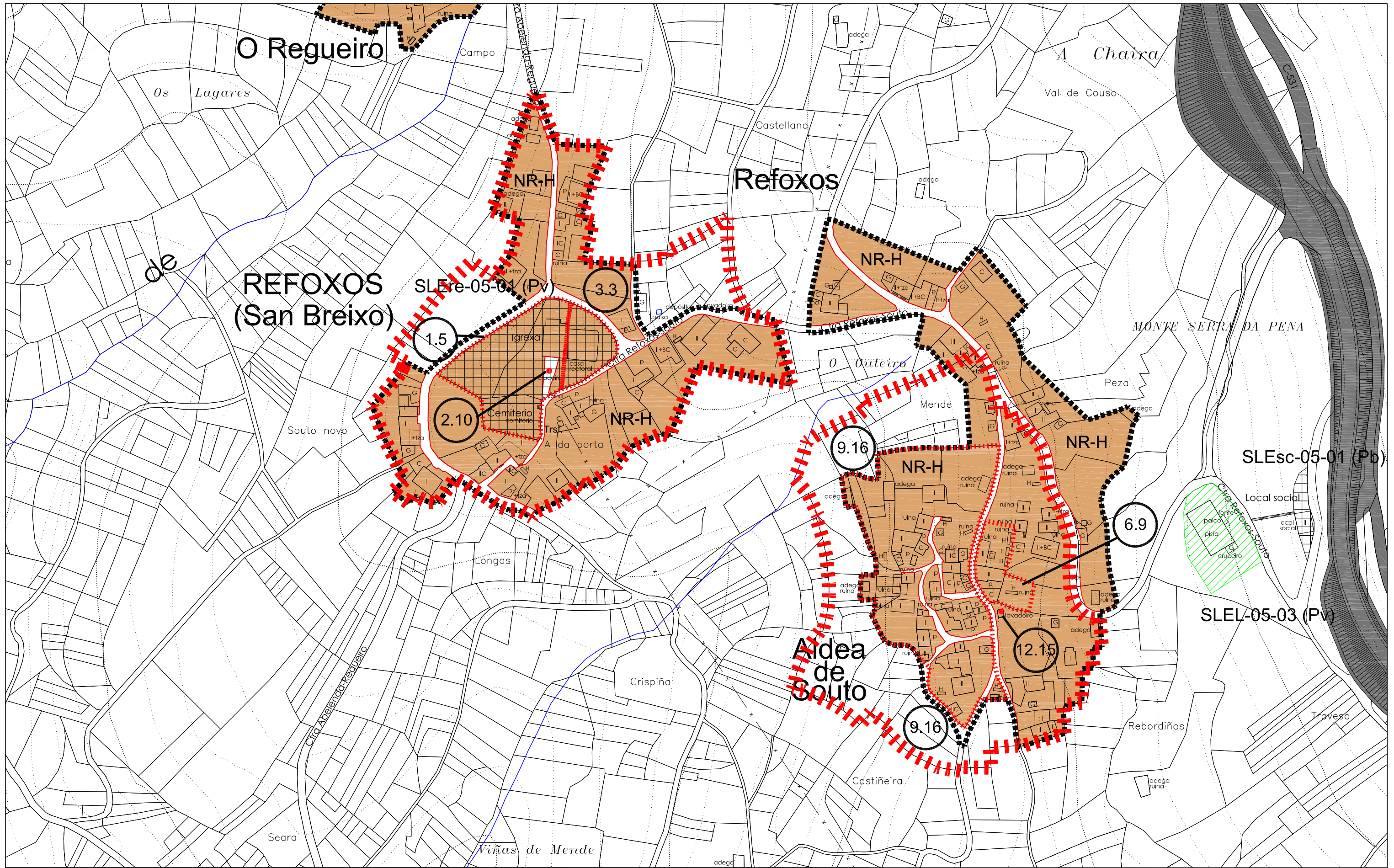

DELIMITACIÓN E SIMBOLOXÍA	
	LÍMITE SOLO DE NÚCLEO RURAL
	LÍMITE MUNICIPAL
	ALINEACIÓN (Existente salvo donde figure cota)
ORDENANZAS DE NÚCLEO RURAL	
	NR-H SOLO DE NÚCLEO RURAL HISTÓRICO-TRADICIONAL
	NR-C SOLO DE NÚCLEO RURAL COMÚN

SISTEMAS	
	LOCAIS
	XERAS
	de re educativo
	sc socio-cultural
	ad administrativo
	sa sanitario
	as asistencial
	VIARIO PÚBLICO
	(Pb) TITULARIDADE PÚBLICA
	(Pv) TITULARIDADE PRIVADA

ACCIONES PREVISTAS	
	SXE-nº SISTEMA XERAL DE EQUIPAMENTOS
	SXL-nº SISTEMA XERAL DE ESPAZOS LIBRES
	SXIS-nº SISTEMA XERAL DE INFRAESTRUTURAS
	SXV-nº SISTEMA XERAL VIARIO
	SUS-nº SISTEMA LOCAL DE INFRAESTRUTURAS

PATRIMONIO ARQUEOLÓXICO	
	ÁREA DE ESPECIAL PROTECCIÓN / ELEMENTO PUNTUAL (GI / GI.1)
	ÁREA DE PROTECCIÓN OU RESPECTO (GI.2)
	ÁREA DE PROTECCIÓN OU RESPECTO (GI.3)
	CÓDIGO DE ELEMENTO ARQUEOLÓXICO
	castro
	paleolítico
	petroglifo
	romano
PATRIMONIO ARQUITECTÓNICO / ETNOGRÁFICO/NATURAL	
	PERÍMETRO DO BEN / ELEMENTO PUNTUAL
	ÁREA DE PROTECCIÓN OU RESPECTO
	CÓDIGO DE ELEMENTO ARQUITECTÓNICO

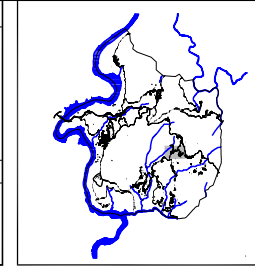

DILIXENCIA. Para facer constar que o presente documento foi **aprobado provisionalmente** polo Pleno da Corporación, en sesión celebrada o día _____, coas especificacións que se recollen no citado acordo.

Do que dou fe. En Cortegada a _____

O/A SECRETARIO/A

	PLAN XERAL DE ORDENACIÓN MUNICIPAL	CORTEGADA
	DOCUMENTO DE APROBACIÓN PROVISIONAL	
	ORDENACIÓN DE NÚCLEOS RURAIS	CÓDIGO DE PLANO:
	NÚCLEO: ALDEA DE SOUTO, REFOXOS	NR-4-1
ANGEL L. MONTEOLIVA DÍAZ, ARQUITECTO	PARROQUIA: REFOXOS	ESCALA: 1/2.000

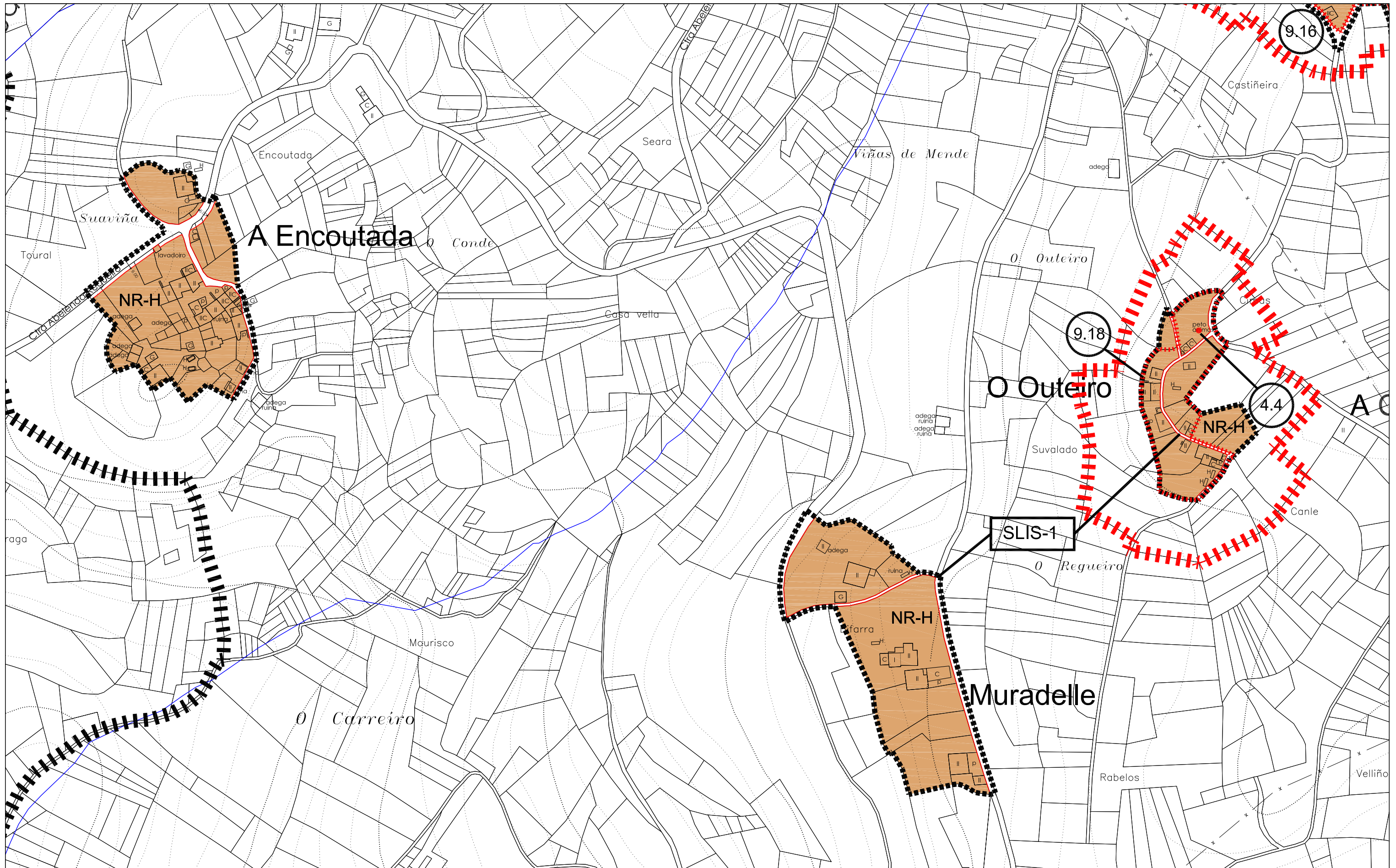

DELIMITACIÓNS E SIMBOLOXÍA	
	LÍMITE SOLO DE NÚCLEO RURAL
	LÍMITE MUNICIPAL
	ALIÑACIÓN (Existente salvo donde figure cota)
ORDENANZAS DE NÚCLEO RURAL	
	NR-H SOLO DE NÚCLEO RURAL HISTÓRICO-TRADICIONAL
	NR-C SOLO DE NÚCLEO RURAL COMÚN

SISTEMAS	
	LOCAIS
	ESPAZOS LIBRES
	EQUIPAMENTOS
	VIARIO PÚBLICO
	(Pb) TITULARIDADE PÚBLICA
	(Pv) TITULARIDADE PRIVADA

ACCIÓNS PREVISTAS	
	SISTEMA XERAL DE EQUIPAMENTOS
	SISTEMA XERAL DE ESPAZOS LIBRES
	SISTEMA XERAL DE INFRAESTRUTURAS
	SISTEMA XERAL VIARIO
	SISTEMA LOCAL DE INFRAESTRUTURAS

PATRIMONIO ARQUEOLÓXICO	
	ÁREA DE ESPECIAL PROTECCIÓN / ELEMENTO PUNTUAL (GI / GI.1)
	ÁREA DE PROTECCIÓN OU RESPECTO (GI.2)
	ÁREA DE PROTECCIÓN OU RESPECTO (GI.3)
	CÓDIGO DE ELEMENTO ARQUEOLÓXICO
	castro
	paleolítico
	petroglifo
	romano
PATRIMONIO ARQUITECTÓNICO / ETNOGRÁFICO/NATURAL	
	PERÍMETRO DO BEN / ELEMENTO PUNTUAL
	ÁREA DE PROTECCIÓN OU RESPECTO
	CÓDIGO DE ELEMENTO ARQUITECTÓNICO

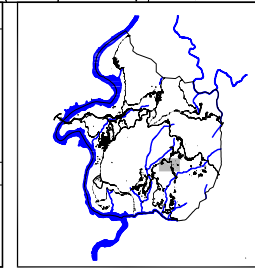

DILIXENCIA. Para facer constar que o presente documento foi **aprobado provisionalmente** polo Pleno da Corporación, en sesión celebrada o día _____, coas especificacións que se recollen no citado acordo.

Do que dou fe. En Cortegada a _____

O/A SECRETARIO/A

	PLAN XERAL DE ORDENACIÓN MUNICIPAL	CORTEGADA
	DOCUMENTO DE APROBACIÓN PROVISIONAL XANEIRO 2.012	
	ORDENACIÓN DE NÚCLEOS RURAIS	CÓDIGO DE PLANO:
	NÚCLEO: A CANLE-O OUTEIRO, MURADELLE, A ENCOUTADA, REFOXOS	NR-4-2
ANGEL L. MONTEOLIVA DÍAZ, ARQUITECTO	PARROQUIA:	ESCALA: 1/2.000

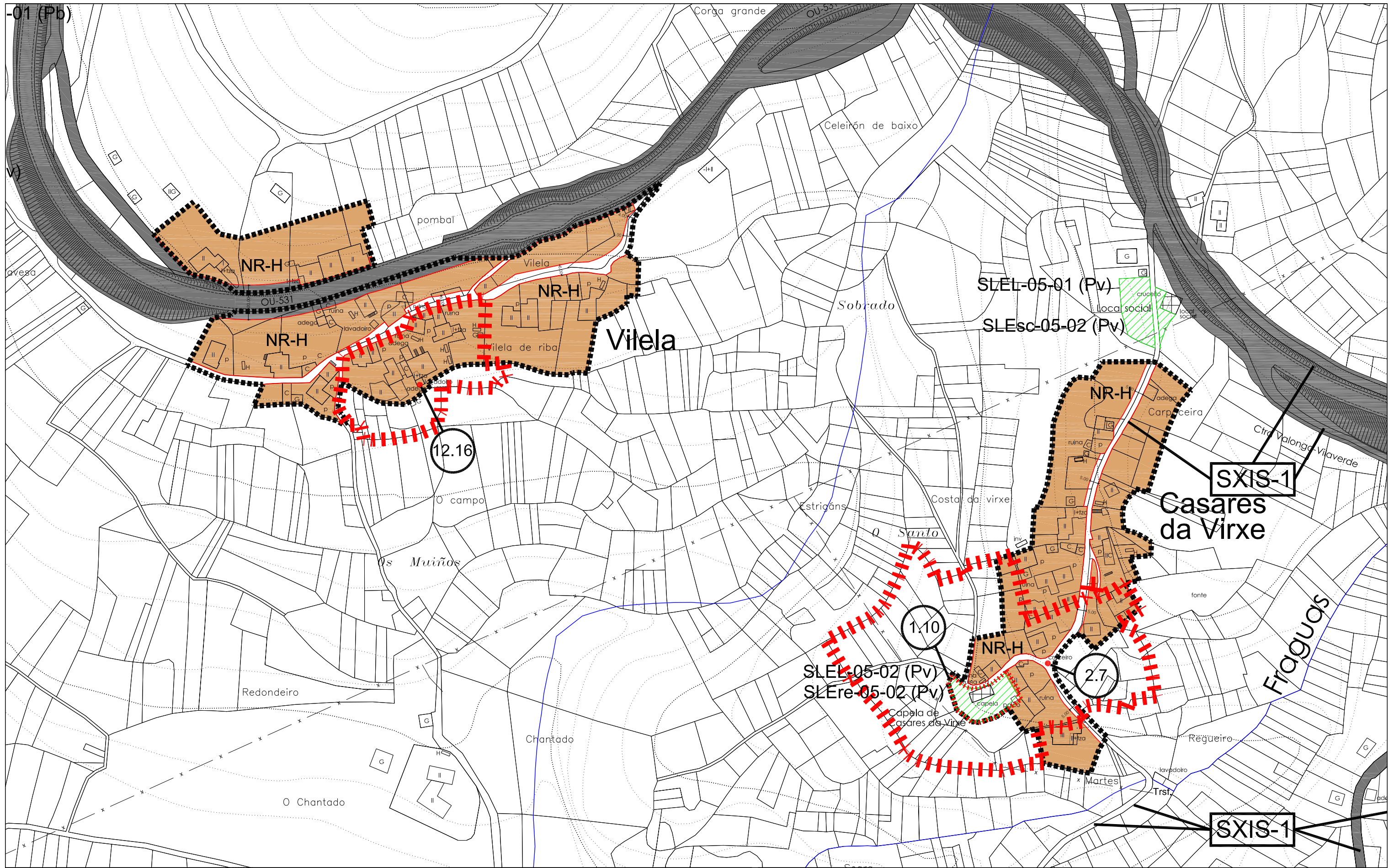

DELIMITACIÓN E SIMBOLOXÍA	
	LÍMITE SOLO DE NÚCLEO RURAL
	LÍMITE MUNICIPAL
	ALINEACIÓN (Existente salvo donde figure cota)
ORDENANZAS DE NÚCLEO RURAL	
	NR-H SOLO DE NÚCLEO RURAL HISTÓRICO-TRADICIONAL
	NR-C SOLO DE NÚCLEO RURAL COMÚN

SISTEMAS	
	LOCALS
	SLEL
	SXIS
	SLEsc
	SLEre
	VIARIO PÚBLICO
	(Pb) TITULARIDADE PÚBLICA
	XERAIS
	SXEC
	SXIS
	SLEsc
	SLEre
	VIARIO PÚBLICO
	(Pv) TITULARIDADE PRIVADA

ACCIÓNS PREVISTAS	
	SXE-nº SISTEMA XERAL DE EQUIPAMENTOS
	SXEL-nº SISTEMA XERAL DE ESPAZOS LIBRES
	SXIS-nº SISTEMA XERAL DE INFRAESTRUTURAS
	SXV-nº SISTEMA XERAL VIARIO
	SLS-nº SISTEMA LOCAL DE INFRAESTRUTURAS

PATRIMONIO ARQUEOLÓXICO	
	ÁREA DE ESPECIAL PROTECCIÓN / ELEMENTO PUNTUAL (GI / GI.1)
	ÁREA DE PROTECCIÓN OU RESPECTO (GI.2)
	ÁREA DE PROTECCIÓN OU RESPECTO (GI.3)
	CÓDIGO DE ELEMENTO ARQUEOLÓXICO
	castro ▼ paleolítico ★ petroglifo □ romano
PATRIMONIO ARQUITECTÓNICO / ETNOGRÁFICO/NATURAL	
	PERÍMETRO DO BEN / ELEMENTO PUNTUAL
	ÁREA DE PROTECCIÓN OU RESPECTO
	CÓDIGO DE ELEMENTO ARQUITECTÓNICO

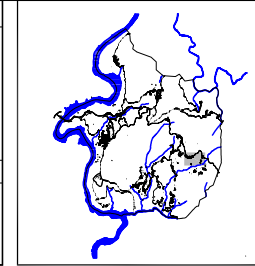

DILIXENCIA. Para facer constar que o presente documento foi **aprobado provisionalmente** polo Pleno da Corporación, en sesión celebrada o día _____, coas especificacións que se recollen no citado acordo.

Do que dou fe. En Cortegada a _____

O/A SECRETARIO/A

	PLAN XERAL DE ORDENACIÓN MUNICIPAL	CORTEGADA
	DOCUMENTO DE APROBACIÓN PROVISIONAL XANEIRO 2.012	
	ORDENACIÓN DE NÚCLEOS RURAIS	CÓDIGO DE PLANO: NR-4-3
	NÚCLEO: CASARES DA VIRXE, VILELA REFOXOS	ESCALA: 1/2.000

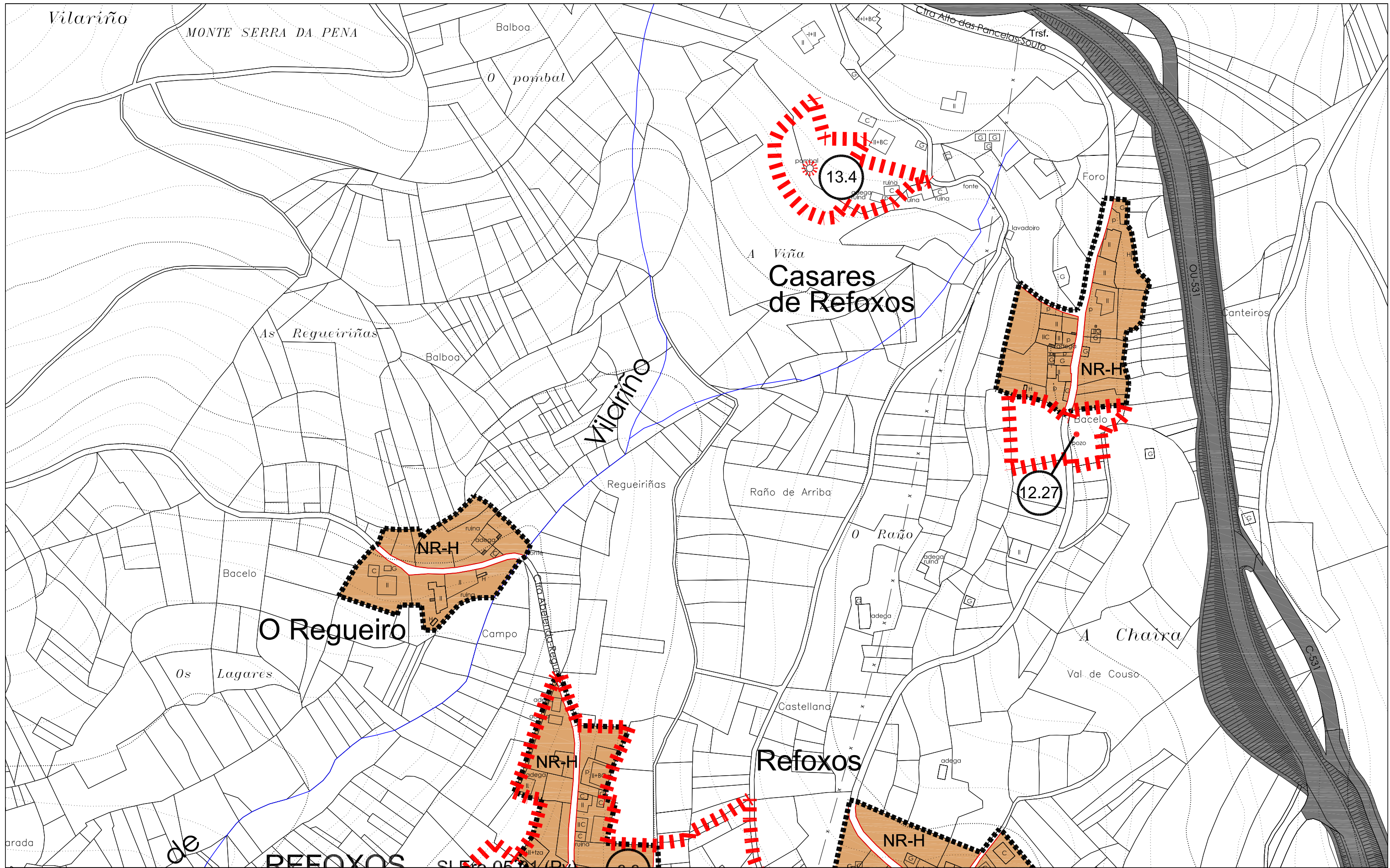

DELIMITACIÓN E SIMBOLOXÍA	
	LÍMITE SOLO DE NÚCLEO RURAL
	LÍMITE MUNICIPAL
	ALINEACIÓN (Existente salvo donde figure cota)
ORDENANZAS DE NÚCLEO RURAL	
	NR-H SOLO DE NÚCLEO RURAL HISTÓRICO-TRADICIONAL
	NR-C SOLO DE NÚCLEO RURAL COMÚN

SISTEMAS	
	LOCAIS
	XERAS
	de re educativo
	de re socio-cultural
	de re administrativo
	de re sanitario
	de re asistencial
	VIARIO PÚBLICO
	(Pb) TITULARIDADE PÚBLICA
	(Pv) TITULARIDADE PRIVADA

ACCIÓN PREVISTA	
	SXE-nº SISTEMA XERAL DE EQUIPAMENTOS
	SXEL-nº SISTEMA XERAL DE ESPAZOS LIBRES
	SXIS-nº SISTEMA XERAL DE INFRAESTRUTURAS
	SXV-nº SISTEMA XERAL VIARIO
	SLS-nº SISTEMA LOCAL DE INFRAESTRUTURAS

PATRIMONIO ARQUEOLÓXICO	
	ÁREA DE ESPECIAL PROTECCIÓN / ELEMENTO PUNTUAL (GI / GI.1)
	ÁREA DE PROTECCIÓN OU RESPECTO (GI.2)
	ÁREA DE PROTECCIÓN OU RESPECTO (GI.3)
	CÓDIGO DE ELEMENTO ARQUEOLÓXICO
	castro
	paleolítico
	petroglifo
	romano
PATRIMONIO ARQUITECTÓNICO / ETNOGRÁFICO/NATURAL	
	PERÍMETRO DO BEN / ELEMENTO PUNTUAL
	ÁREA DE PROTECCIÓN OU RESPECTO
	CÓDIGO DE ELEMENTO ARQUITECTÓNICO

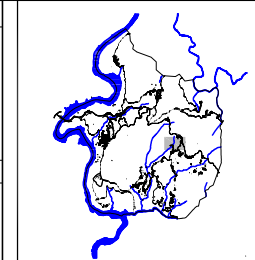

DILIXENCIA. Para facer constar que o presente documento foi **aprobado provisionalmente** polo Pleno da Corporación, en sesión celebrada o día _____, coas especificacións que se recollen no citado acordo.

Do que dou fe. En Cortegada a _____

O/A SECRETARIO/A

	PLAN XERAL DE ORDENACIÓN MUNICIPAL	CORTEGADA
	DOCUMENTO DE APROBACIÓN PROVISIONAL	
	ORDENACIÓN DE NÚCLEOS RURAIS	CÓDIGO DE PLANO:
	NÚCLEO: CASARES DE REFOXOS O REGUEIRO	NR-4-4
PARROQUIA:	REFOXOS	ESCALA: 1/2.000

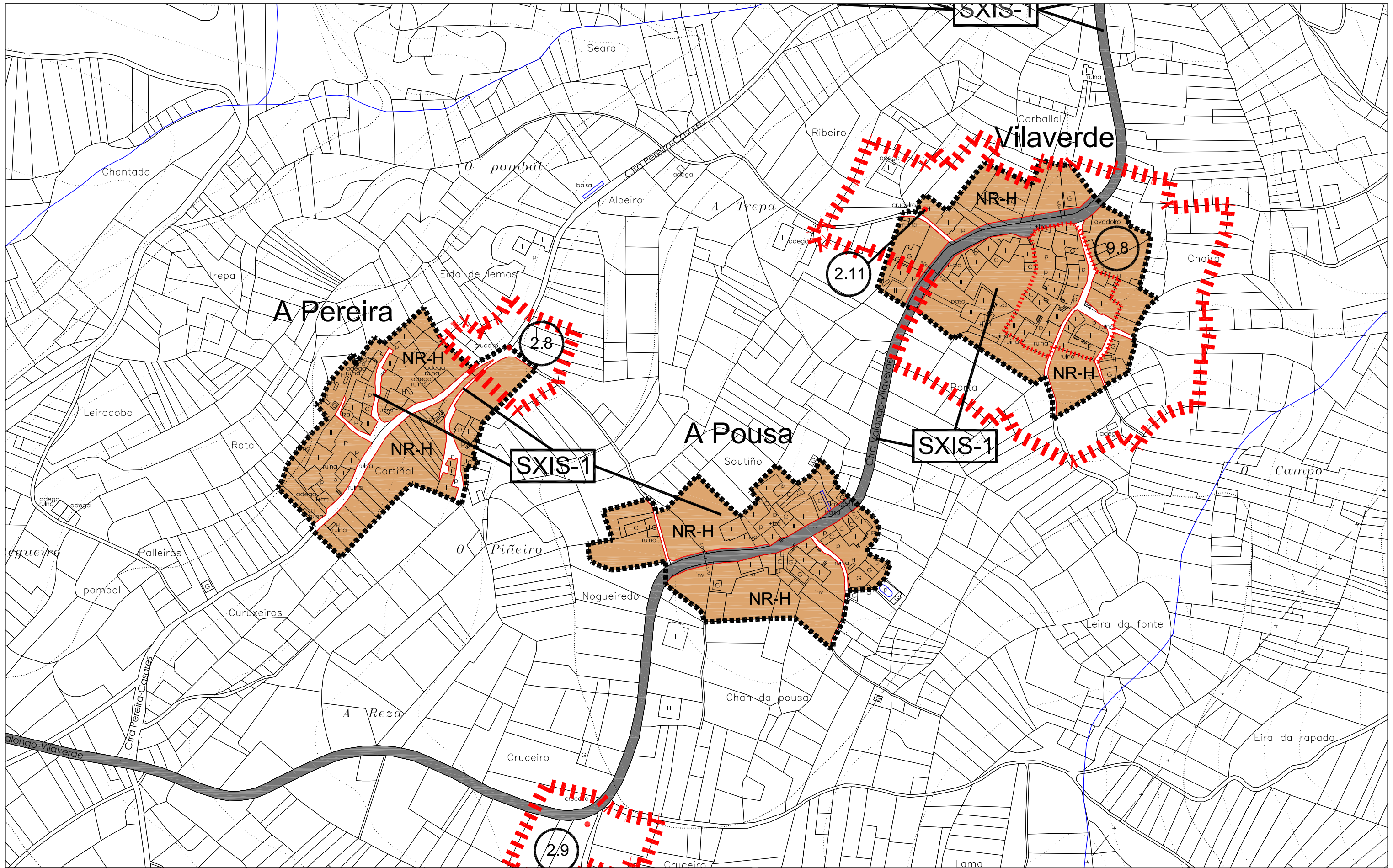

DELIMITACIÓN E SIMBOLOXÍA	
	LÍMITE SOLO DE NÚCLEO RURAL
	LÍMITE MUNICIPAL
	ALINEACIÓN (Existente salvo donde figure cota)
ORDENANZAS DE NÚCLEO RURAL	
	NR-H SOLO DE NÚCLEO RURAL HISTÓRICO-TRADICIONAL
	NR-C SOLO DE NÚCLEO RURAL COMÚN

SISTEMAS	
	LOCAIS
	XERAIS
	de re educativo
	de re socio-cultural
	de re administrativo
	de re sanitario
	de re asistencial
	VIARIO PÚBLICO
	(Pb) TITULARIDADE PÚBLICA
	(Pv) TITULARIDADE PRIVADA

ACCIÓN PREVISTA	
	SXE-nº SISTEMA XERAL DE EQUIPAMENTOS
	SXEL-nº SISTEMA XERAL DE ESPAZOS LIBRES
	SXIS-nº SISTEMA XERAL DE INFRAESTRUTURAS
	SXV-nº SISTEMA XERAL VIARIO
	SLS-nº SISTEMA LOCAL DE INFRAESTRUTURAS

PATRIMONIO ARQUEOLÓXICO	
	ÁREA DE ESPECIAL PROTECCIÓN / ELEMENTO PUNTUAL (GI / GI.1)
	ÁREA DE PROTECCIÓN OU RESPECTO (GI.2)
	ÁREA DE PROTECCIÓN OU RESPECTO (GI.3)
	CÓDIGO DE ELEMENTO ARQUEOLÓXICO
	castro
	paleolítico
	petroglifo
	romano
PATRIMONIO ARQUITECTÓNICO / ETNOGRÁFICO/NATURAL	
	PERÍMETRO DO BEN / ELEMENTO PUNTUAL
	ÁREA DE PROTECCIÓN OU RESPECTO
	CÓDIGO DE ELEMENTO ARQUITECTÓNICO

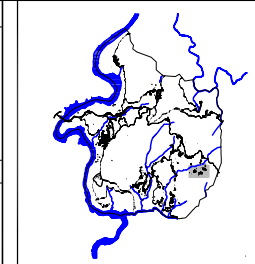

DILIXENCIA. Para facer constar que o presente documento foi **aprobado provisionalmente** polo Pleno da Corporación, en sesión celebrada o día _____, coas especificacións que se recollen no citado acordo.

Do que dou fe. En Cortegada a _____

O/A SECRETARIO/A

	PLAN XERAL DE ORDENACIÓN MUNICIPAL	<h1>CORTEGADA</h1>
	DOCUMENTO DE APROBACIÓN PROVISIONAL	
	ORDENACIÓN DE NÚCLEOS RURAIS	CÓDIGO DE PLANO:
	NÚCLEO: A PEREIRA, A POUSA, VILAVERDE	NR-4-5
ANGEL L. MONTEOLIVA DIAZ, ARQUITECTO	PARROQUIA: REFOXOS	ESCALA: 1/2.000

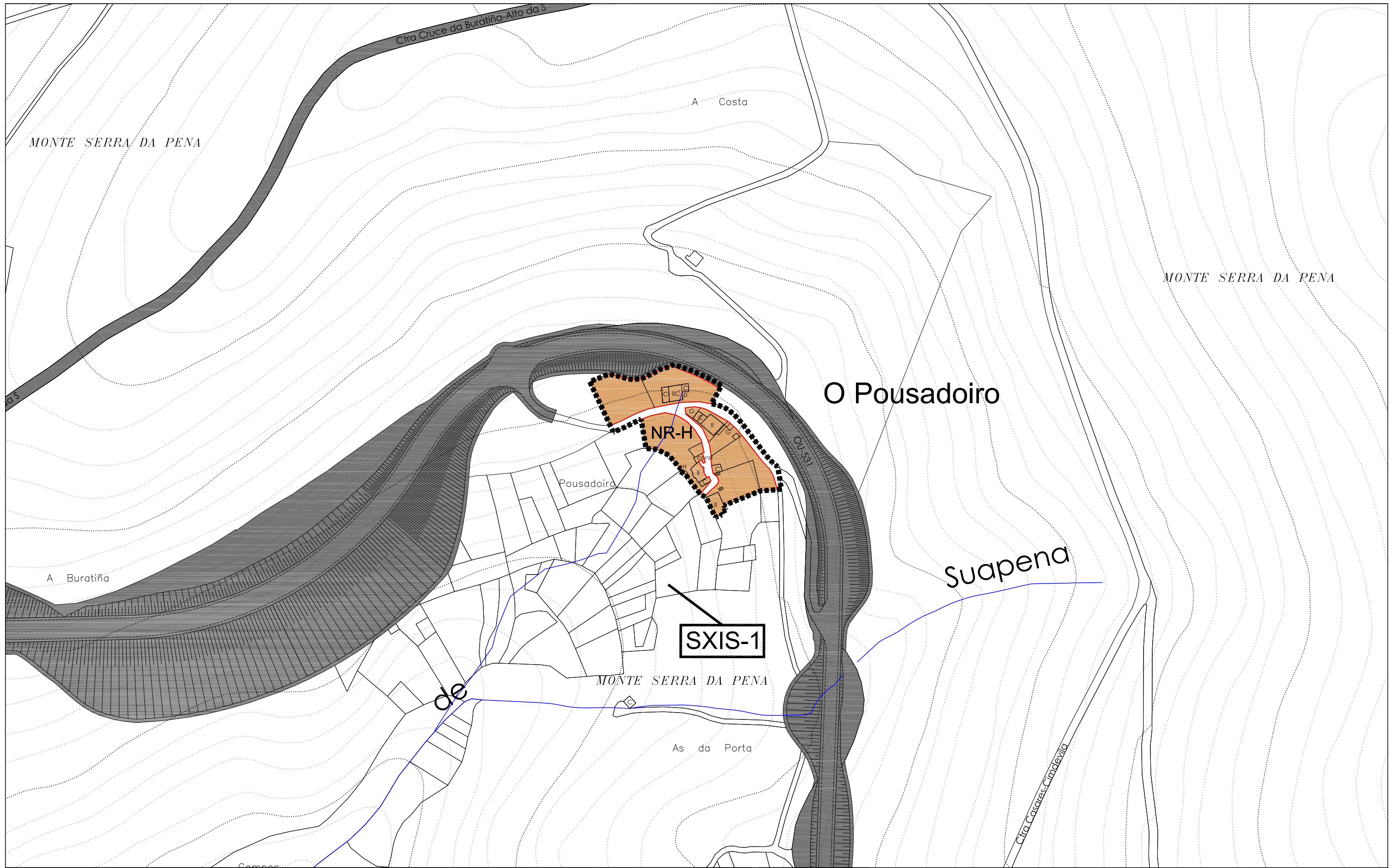

DELIMITACIÓN E SIMBOLOXÍA	
	LÍMITE SOLO DE NÚCLEO RURAL
	LÍMITE MUNICIPAL
	ALINEACIÓN (Existente salvo donde figure cota)
ORDENANZAS DE NÚCLEO RURAL	
	NR-H SOLO DE NÚCLEO RURAL HISTÓRICO-TRADICIONAL
	NR-C SOLO DE NÚCLEO RURAL COMÚN

SISTEMAS	
	LOCAIS
	XERAIS
	de deportivo
	re religioso
	ed educativo
	sc socio-cultural
	ad administrativo
	sa sanitario
	as asistencial
	VIARIO PÚBLICO
	(Pb) TITULARIDADE PÚBLICA
	(Pv) TITULARIDADE PRIVADA

ACCIÓN PREVISTAS	
	SXE-nº SISTEMA XERAL DE EQUIPAMENTOS
	SXEL-nº SISTEMA XERAL DE ESPAZOS LIBRES
	SXIS-nº SISTEMA XERAL DE INFRAESTRUTURAS
	SXV-nº SISTEMA XERAL VIARIO
	SLS-nº SISTEMA LOCAL DE INFRAESTRUTURAS

PATRIMONIO ARQUEOLÓXICO	
	ÁREA DE ESPECIAL PROTECCIÓN / ELEMENTO PUNTUAL (GI / GI.1)
	ÁREA DE PROTECCIÓN OU RESPECTO (GI.2)
	ÁREA DE PROTECCIÓN OU RESPECTO (GIII)
	CÓDIGO DE ELEMENTO ARQUEOLÓXICO
	castro
	paleolítico
	petroglifo
	romano
PATRIMONIO ARQUITECTÓNICO / ETNOGRÁFICO/NATURAL	
	PERÍMETRO DO BEN / ELEMENTO PUNTUAL
	ÁREA DE PROTECCIÓN OU RESPECTO
	CÓDIGO DE ELEMENTO ARQUITECTÓNICO

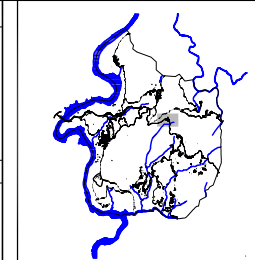

DILIXENCIA. Para facer constar que o presente documento foi **aprobado provisionalmente** polo Pleno da Corporación, en sesión celebrada o día _____, coas especificacións que se recollen no citado acordo.

Do que dou fe. En Cortegada a _____

O/A SECRETARIO/A

	PLAN XERAL DE ORDENACIÓN MUNICIPAL	CORTEGADA
	DOCUMENTO DE APROBACIÓN PROVISIONAL XANEIRO 2.012	
	ORDENACIÓN DE NÚCLEOS RURAIS	CÓDIGO DE PLANO:
	NÚCLEO: O POUSADOIRO	NR-4-6
ANGEL L. MONTEOLIVA DÍAZ, ARQUITECTO	PARROQUIA: REFOXOS	ESCALA: 1/2.000

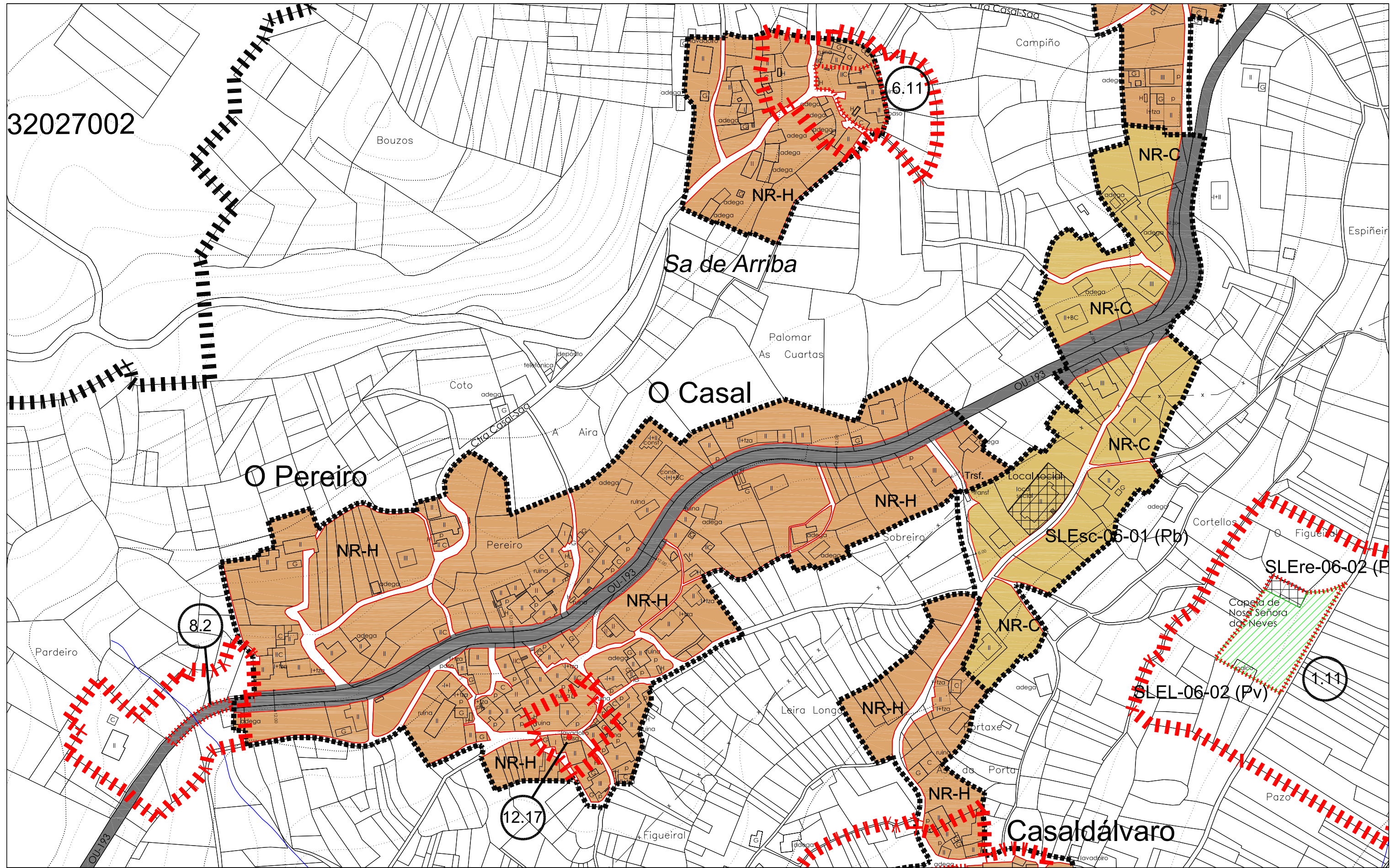

DELIMITACIÓN E SIMBOLOXÍA	
	LÍMITE SOLO DE NÚCLEO RURAL
	LÍMITE MUNICIPAL
	ALIANCIÓN (Existente salvo donde figure cota)
ORDENANZAS DE NÚCLEO RURAL	
	NR-H SOLO DE NÚCLEO RURAL HISTÓRICO-TRADICIONAL
	NR-C SOLO DE NÚCLEO RURAL COMÚN

SISTEMAS	
	LOCAIS
	XERAS
	de re de ad sc ad sa as
	de re de ad sc ad sa as
	VIARIO PÚBLICO
	(Pb) TITULARIDADE PÚBLICA
	(Pv) TITULARIDADE PRIVADA

ACCIÓN PREVISTAS	
	SXE-nº SISTEMA XERAL DE EQUIPAMENTOS
	SXEL-nº SISTEMA XERAL DE ESPAZOS LIBRES
	SXIS-nº SISTEMA XERAL DE INFRAESTRUTURAS
	SXV-nº SISTEMA XERAL VIARIO
	SLS-nº SISTEMA LOCAL DE INFRAESTRUTURAS

PATRIMONIO ARQUEOLÓXICO	
	ÁREA DE ESPECIAL PROTECCIÓN / ELEMENTO PUNTUAL (GI / GI.1)
	ÁREA DE PROTECCIÓN OU RESPECTO (GI.2)
	ÁREA DE PROTECCIÓN OU RESPECTO (GI.1)
	CÓDIGO DE ELEMENTO ARQUEOLÓXICO
	castro
	paleolítico
	petróglio
	romano
PATRIMONIO ARQUITECTÓNICO / ETNOGRÁFICO/NATURAL	
	PERÍMETRO DO BEN / ELEMENTO PUNTUAL
	ÁREA DE PROTECCIÓN OU RESPECTO
	CÓDIGO DE ELEMENTO ARQUITECTÓNICO

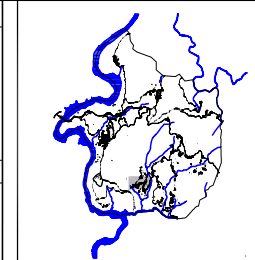

DILIXENCIA. Para facer constar que o presente documento foi **aprobado provisionalmente** polo Pleno da Corporación, en sesión celebrada o día _____, coas especificacións que se recollen no citado acordo.

Do que dou fe. En Cortegada a _____

O/A SECRETARIO/A

	PLAN XERAL DE ORDENACIÓN MUNICIPAL	CORTEGADA	DOCUMENTO DE APROBACIÓN PROVISIONAL	XANEIRO 2.012
	ORDENACIÓN DE NÚCLEOS RURAIS		NÚCLEO: O CASAL-O PEREIRO, O CASAL NOVO.	CÓDIGO DE PLANO: NR-5-2
	ANGEL L. MONTEOLIVA DÍAZ, ARQUITECTO	PARROQUIA: VALONGO	ESCALA: 1/2.000	

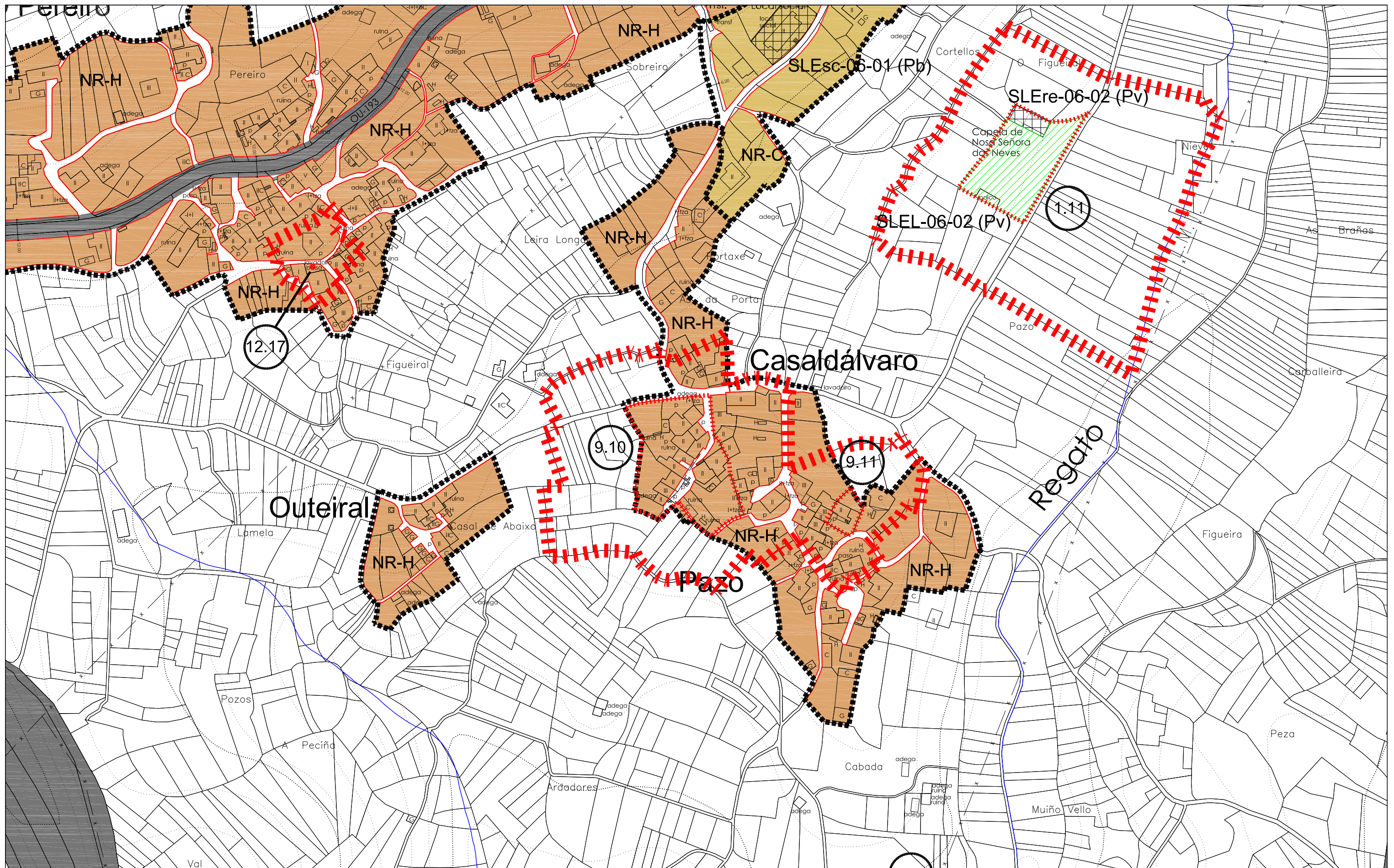

DELIMITACIÓN E SIMBOLOXÍA	
	LÍMITE SOLO DE NÚCLEO RURAL
	LÍMITE MUNICIPAL
	ALIANCIÓN (Existente salvo donde figure cota)
ORDENANZAS DE NÚCLEO RURAL	
	NR-H SOLO DE NÚCLEO RURAL HISTÓRICO-TRADICIONAL
	NR-C SOLO DE NÚCLEO RURAL COMÚN

SISTEMAS	
	LOCALS
	XERAS
	de re educativo
	de re socio-cultural
	de re administrativo
	de re sanitario
	de re asistencial
	VIARIO PÚBLICO
	(Pb) TITULARIDADE PÚBLICA
	(Pv) TITULARIDADE PRIVADA

ACCIÓN PREVISTAS	
	SXE-nº SISTEMA XERAL DE EQUIPAMENTOS
	SXEL-nº SISTEMA XERAL DE ESPAZOS LIBRES
	SXIS-nº SISTEMA XERAL DE INFRAESTRUTURAS
	SXV-nº SISTEMA XERAL VIARIO
	SLS-nº SISTEMA LOCAL DE INFRAESTRUTURAS

PATRIMONIO ARQUEOLÓXICO	
	ÁREA DE ESPECIAL PROTECCIÓN / ELEMENTO PUNTUAL (GI / GI.1)
	ÁREA DE PROTECCIÓN OU RESPECTO (GI.2)
	ÁREA DE PROTECCIÓN OU RESPECTO (GI.3)
	CÓDIGO DE ELEMENTO ARQUEOLÓXICO
	castro
	paleolítico
	petroglifo
	romano
PATRIMONIO ARQUITECTÓNICO / ETNOGRÁFICO/NATURAL	
	PERÍMETRO DO BEN / ELEMENTO PUNTUAL
	ÁREA DE PROTECCIÓN OU RESPECTO
	CÓDIGO DE ELEMENTO ARQUITECTÓNICO

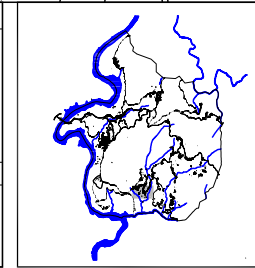

DILIXENCIA. Para facer constar que o presente documento foi **aprobado provisionalmente** polo Pleno da Corporación, en sesión celebrada o día _____, coas especificacións que se recollen no citado acordo.

Do que dou fe. En Cortegada a _____

O/A SECRETARIO/A

	PLAN XERAL DE ORDENACIÓN MUNICIPAL	CORTEGADA
	DOCUMENTO DE APROBACIÓN PROVISIONAL	
	ORDENACIÓN DE NÚCLEOS RURAIS	CÓDIGO DE PLANO: NR-5-3
	NÚCLEO: CASALDÁLVARO-PAZO, O OUTEIRAL, VALONGO	
ANGEL L. MONTEOLIVA DÍAZ, ARQUITECTO	PARROQUIA:	ESCALA: 1/2.000

ALONGO
(n Martiño)

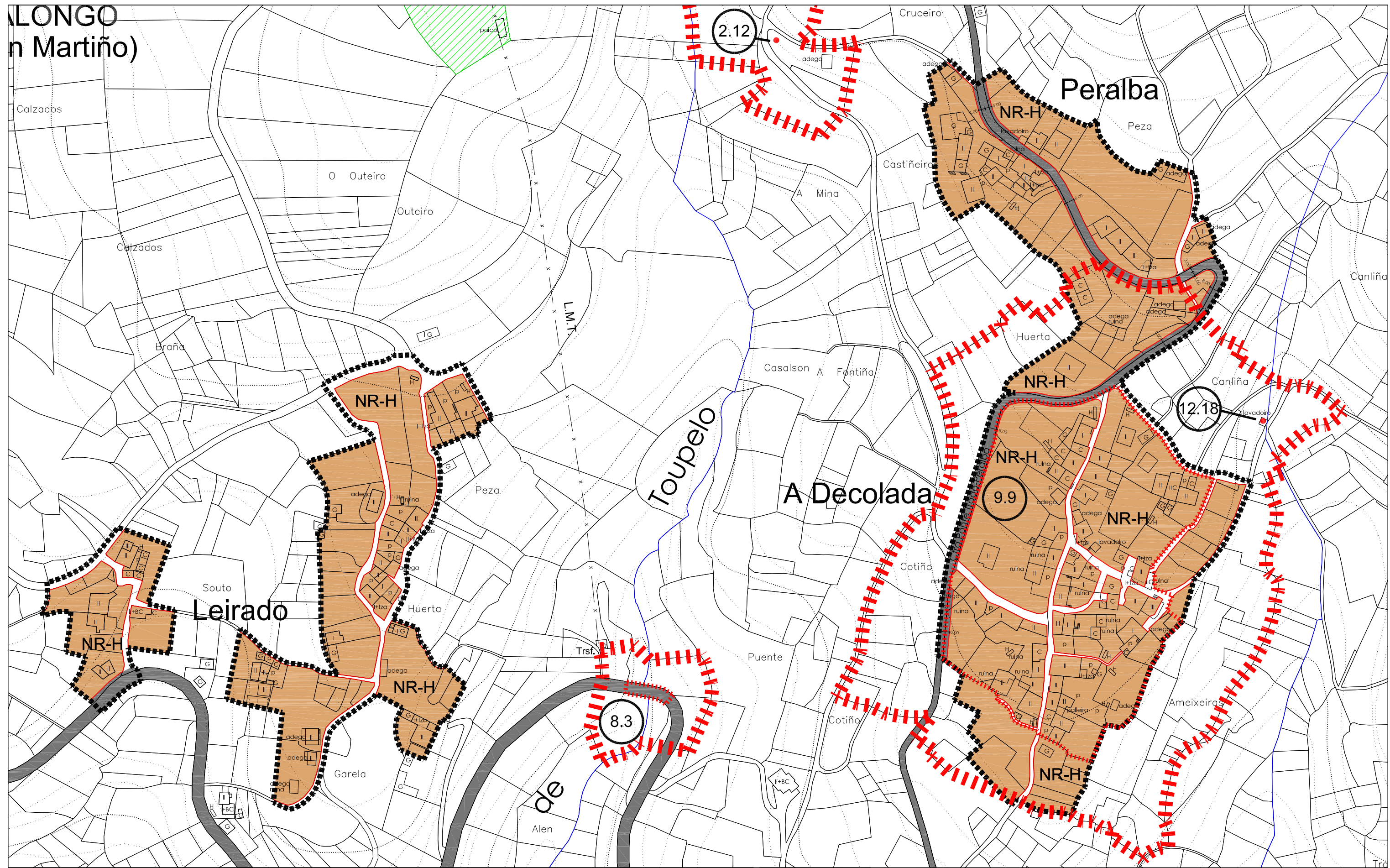

DELIMITACIÓN E SIMBOLOXÍA	
	LÍMITE SOLO DE NÚCLEO RURAL
	LÍMITE MUNICIPAL
	ALINEACIÓN (Existente salvo donde figure cota)
ORDENANZAS DE NÚCLEO RURAL	
	NR-H SOLO DE NÚCLEO RURAL HISTÓRICO-TRADICIONAL
	NR-C SOLO DE NÚCLEO RURAL COMÚN

SISTEMAS	
	LOCALS
	ESPAZOS LIBRES
	EQUIPAMENTOS
	VIARIO PÚBLICO
	(Pb) TITULARIDADE PÚBLICA
	XERAIS
	SXEL
	SXIS
	(Pv) TITULARIDADE PRIVADA

ACCIÓNS PREVISTAS	
	SISTEMA XERAL DE EQUIPAMENTOS
	SISTEMA XERAL DE ESPAZOS LIBRES
	SISTEMA XERAL DE INFRAESTRUTURAS
	SISTEMA XERAL VIARIO
	SISTEMA LOCAL DE INFRAESTRUTURAS

PATRIMONIO ARQUEOLÓXICO	
	ÁREA DE ESPECIAL PROTECCIÓN / ELEMENTO PUNTUAL (GI / GI.1)
	ÁREA DE PROTECCIÓN OU RESPECTO (GI.2)
	ÁREA DE PROTECCIÓN OU RESPECTO (GI.3)
	CÓDIGO DE ELEMENTO ARQUEOLÓXICO
	castro ▼ paleolítico ★ petroglifo □ romano
PATRIMONIO ARQUITECTÓNICO / ETNOGRÁFICO/NATURAL	
	PERÍMETRO DO BEN / ELEMENTO PUNTUAL
	ÁREA DE PROTECCIÓN OU RESPECTO
	CÓDIGO DE ELEMENTO ARQUITECTÓNICO

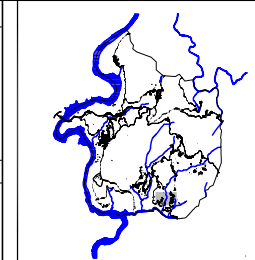

DILIXENCIA. Para facer constar que o presente documento foi **aprobado provisionalmente** polo Pleno da Corporación, en sesión celebrada o día _____, coas especificacións que se recollen no citado acordo.

Do que dou fe. En Cortegada a _____

O/A SECRETARIO/A

	PLAN XERAL DE ORDENACIÓN MUNICIPAL	CORTEGADA
	DOCUMENTO DE APROBACIÓN PROVISIONAL XANEIRO 2.012	
	ORDENACIÓN DE NÚCLEOS RURAIS	CÓDIGO DE PLANO:
	NÚCLEO: A DECOLADA-PERALBA, LEIRADO, VALONGO	NR-5-5
ANGEL L. MONTEOLIVA DIAZ, ARQUITECTO	PARROQUIA:	ESCALA: 1/2.000

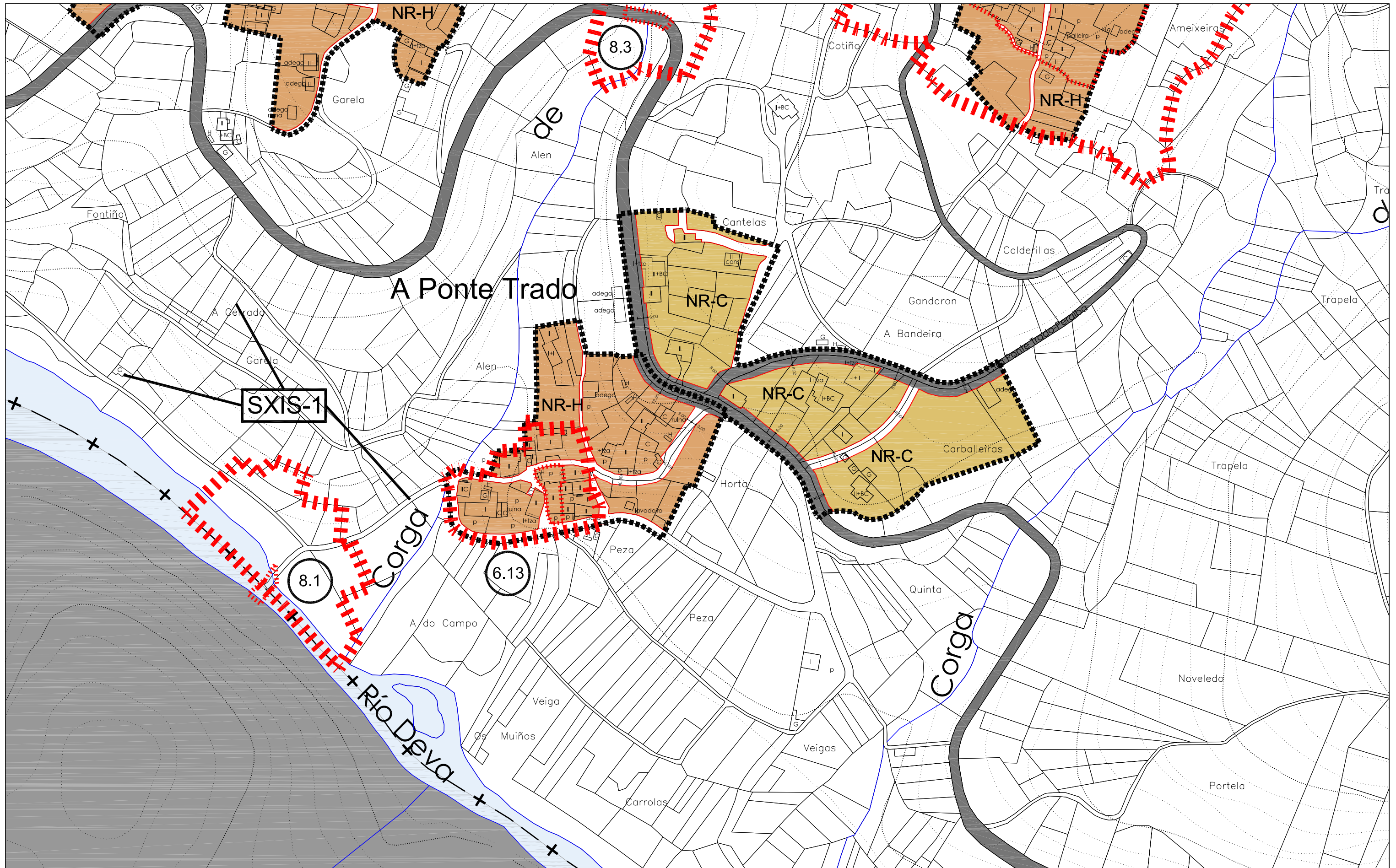

DELIMITACIÓN E SIMBOLOXÍA	
	LÍMITE SOLO DE NÚCLEO RURAL
	LÍMITE MUNICIPAL
	ALINEACIÓN (Existente salvo donde figure cota)
ORDENANZAS DE NÚCLEO RURAL	
	NR-H SOLO DE NÚCLEO RURAL HISTÓRICO-TRADICIONAL
	NR-C SOLO DE NÚCLEO RURAL COMÚN

SISTEMAS	
	LOCAIS
	XERAIS
	de deportivo
	re educativo
	sc socio-cultural
	ad administrativo
	sa sanitario
	as asistencial
	VIARIO PÚBLICO
	(Pb) TITULARIDADE PÚBLICA
	(Pv) TITULARIDADE PRIVADA

ACCIÓN PREVISTAS	
	SXE-nº SISTEMA XERAL DE EQUIPAMENTOS
	SXL-nº SISTEMA XERAL DE ESPAZOS LIBRES
	SXI-nº SISTEMA XERAL DE INFRAESTRUTURAS
	SXV-nº SISTEMA XERAL VIARIO
	SLS-nº SISTEMA LOCAL DE INFRAESTRUTURAS

PATRIMONIO ARQUEOLÓXICO	
	ÁREA DE ESPECIAL PROTECCIÓN / ELEMENTO PUNTUAL (GI / GI.1)
	ÁREA DE PROTECCIÓN OU RESPECTO (GI.2)
	ÁREA DE PROTECCIÓN OU RESPECTO (GI.3)
	CÓDIGO DE ELEMENTO ARQUEOLÓXICO
	○ castro ▼ paleolítico ★ petróglifo □ romano
PATRIMONIO ARQUITECTÓNICO / ETNOGRÁFICO/NATURAL	
	PERÍMETRO DO BEN / ELEMENTO PUNTUAL
	ÁREA DE PROTECCIÓN OU RESPECTO
	CÓDIGO DE ELEMENTO ARQUITECTÓNICO

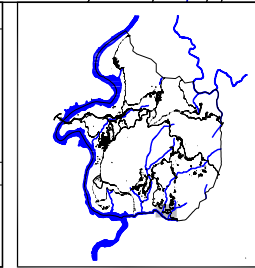

DILIXENCIA. Para facer constar que o presente documento foi **aprobado provisionalmente** polo Pleno da Corporación, en sesión celebrada o día _____, coas especificacións que se recollen no citado acordo.

Do que dou fe. En Cortegada a _____

O/A SECRETARIO/A

	PLAN XERAL DE ORDENACIÓN MUNICIPAL	<h1>CORTEGADA</h1>
	DOCUMENTO DE APROBACIÓN PROVISIONAL	
	ORDENACIÓN DE NÚCLEOS RURAIS	CÓDIGO DE PLANO:
	NÚCLEO: A PONTE TRADO, A PONTE TRADO NOVO, VALONGO	NR-5-6
ANGEL L. MONTEOLIVA DIAZ, ARQUITECTO	PARROQUIA:	ESCALA: 1/2.000

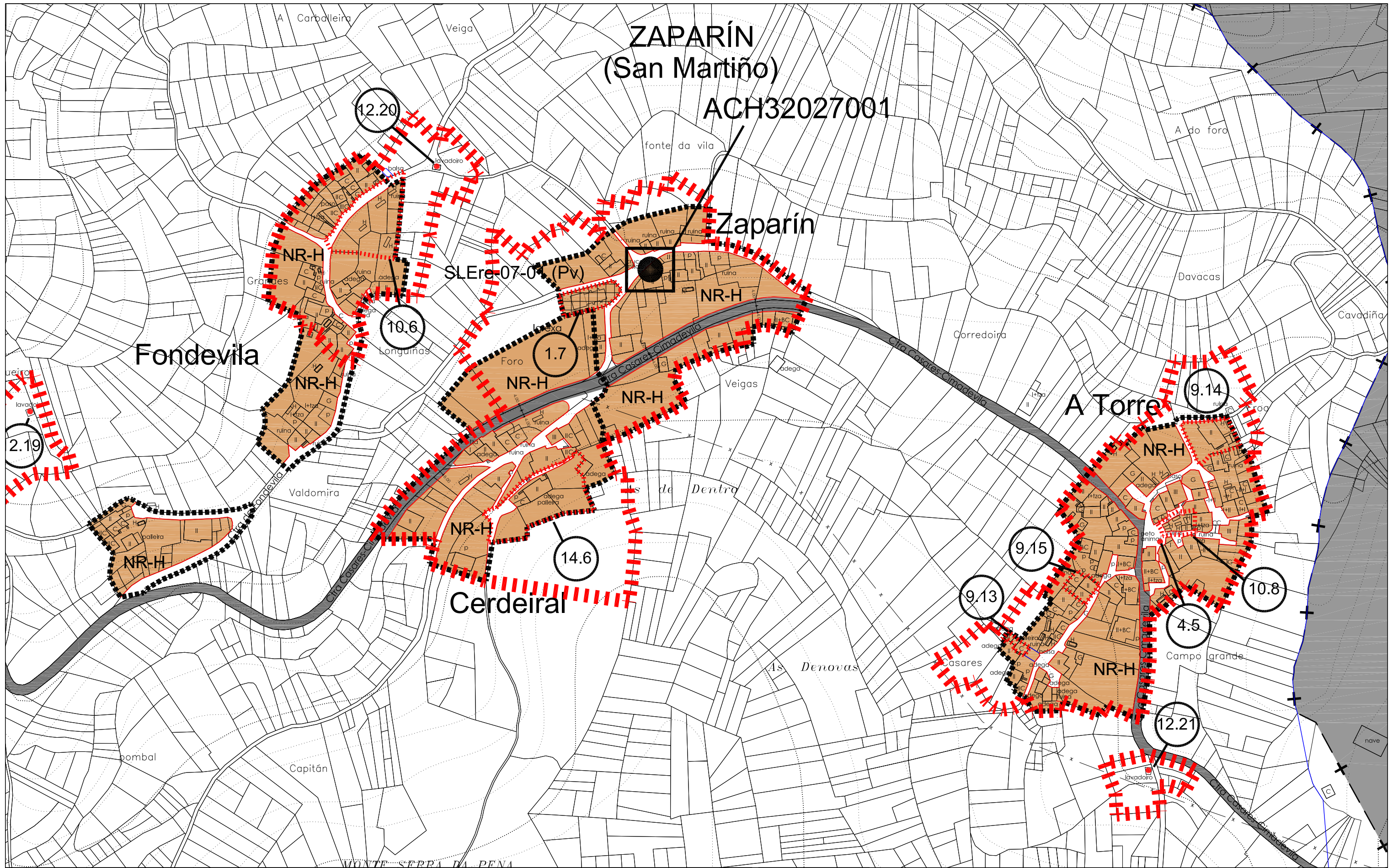

DELIMITACIÓN E SIMBOLOXÍA

■■■■■■■■■■ LÍMITE SOLO DE NÚCLEO RURAL
 - - - - - LÍMITE MUNICIPAL
 ———— ALIÑACIÓN (Existente salvo donde figure cota)

ORDENANZAS DE NÚCLEO RURAL

NR-H SOLO DE NÚCLEO RURAL HISTÓRICO-TRADICIONAL
 NR-C SOLO DE NÚCLEO RURAL COMÚN

SISTEMAS

INFRAESTRUTURAS
 ■■■■■■■■■■ ESPAZOS LIBRES
 ■■■■■■■■■■ EQUIPAMENTOS
 ■■■■■■■■■■ VIARIO PÚBLICO
 ■■■■■■■■■■ (Pb) TITULARIDADE PÚBLICA

LOCALS
 ■■■■■■■■■■ SLEL
 ■■■■■■■■■■ SLEL

XERAS
 ■■■■■■■■■■ SXE
 ■■■■■■■■■■ SXE
 ■■■■■■■■■■ SXE

de re de sc ad sa as
 de re de sc ad sa as
 de re de sc ad sa as
 de re de sc ad sa as

■■■■■■■■■■ (Pv) TITULARIDADE PRIVADA

ACCIONES PREVISTAS

SXE-nº SISTEMA XERAL DE EQUIPAMENTOS
 SXEL-nº SISTEMA XERAL DE ESPAZOS LIBRES
 SXIS-nº SISTEMA XERAL DE INFRAESTRUTURAS
 SXV-nº SISTEMA XERAL VIARIO
 SLIS-nº SISTEMA LOCAL DE INFRAESTRUTURAS

PATRIMONIO ARQUEOLÓXICO

■■■■■■■■■■ ÁREA DE ESPECIAL PROTECCIÓN / ELEMENTO PUNTUAL (GI/ GI.1)
 ■■■■■■■■■■ ÁREA DE PROTECCIÓN OU RESPECTO (GI.2)
 ■■■■■■■■■■ ÁREA DE PROTECCIÓN OU RESPECTO (GI.3)
 ■■■■■■■■■■ CÓDIGO DE ELEMENTO ARQUEOLÓXICO
 ○ castro ▼ paleolítico ★ petroglifo □ romano

PATRIMONIO ARQUITECTÓNICO / ETNOGRÁFICO/NATURAL

■■■■■■■■■■ PERÍMETRO DO BEN / ELEMENTO PUNTUAL
 ■■■■■■■■■■ ÁREA DE PROTECCIÓN OU RESPECTO
 ■■■■■■■■■■ CÓDIGO DE ELEMENTO ARQUITECTÓNICO

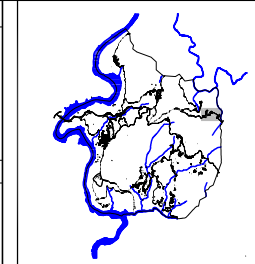

DILIXENCIA. Para facer constar que o presente documento foi **aprobado provisionalmente** polo Pleno da Corporación, en sesión celebrada o día _____, coas especificacións que se recollen no citado acordo.

Do que dou fe. En Cortegada a _____

O/A SECRETARIO/A

PLAN XERAL DE ORDENACIÓN MUNICIPAL
CORTEGADA
DOCUMENTO DE APROBACIÓN PROVISIONAL XANEIRO 2.012

ORDENACIÓN DE NÚCLEOS RURAIS
 NÚCLEO: CERDEIRAL-ZAPARÍN, FONDEVILA, A TORRE.
 PARROQUIA: ZAPARÍN

CÓDIGO DE PLANO: NR-6-1
 ESCALA: 1/2.000

ANXEL L. MONTEOLIVA DÍAZ, ARQUITECTO

