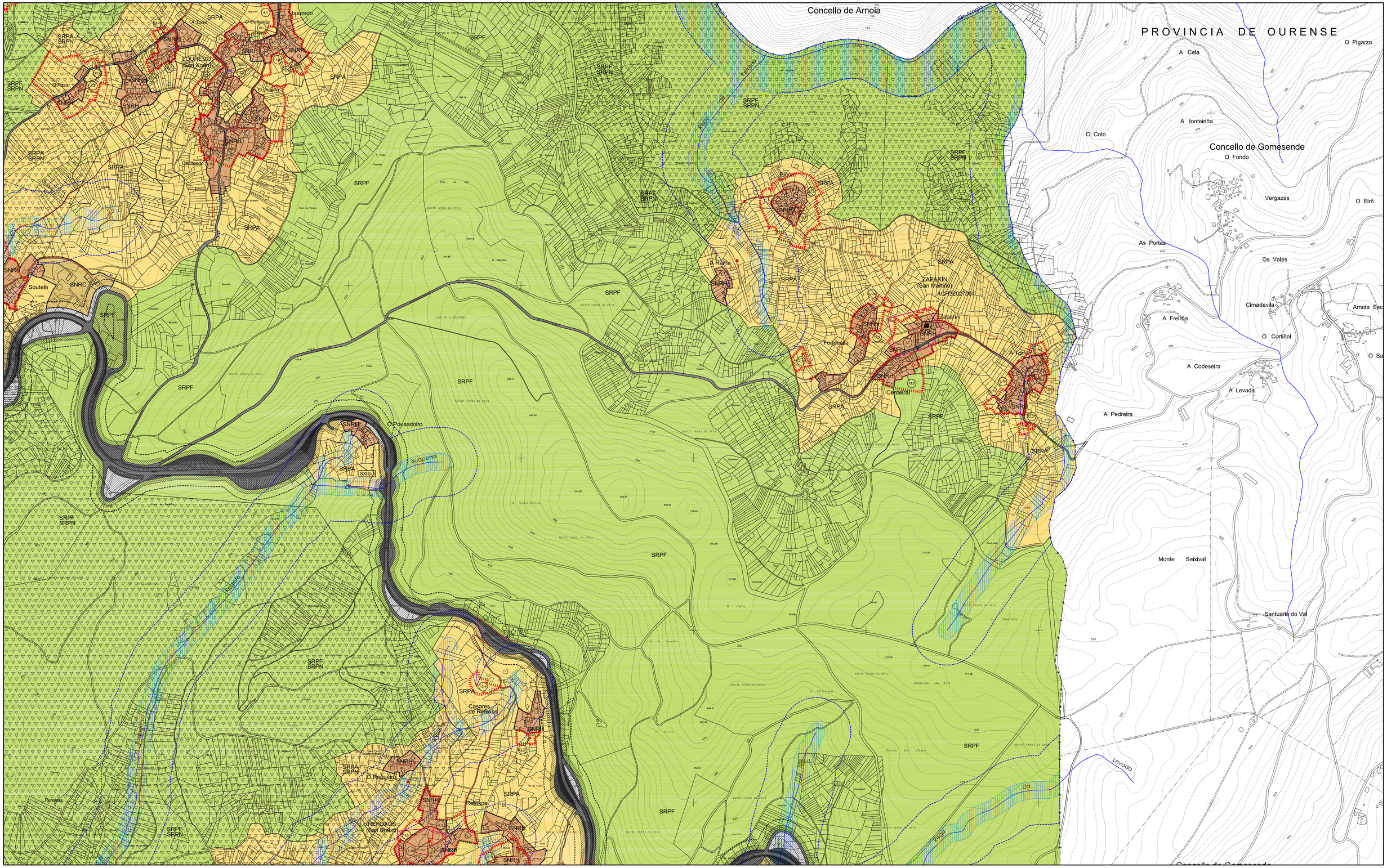

CLASIFICACIÓN DO SOLO

- SU — SOLO URBANO
- SNRH — SOLO DE NÚCLEO RURAL HISTÓRICO-TRADICIONAL
- SNRC — SOLO DE NÚCLEO RURAL COMÚN
- SUbIdDR — SOLO URBANIZABLE DELIMITADO RESIDENCIAL
- SUbInDR — SOLO URBANIZABLE NON DELIMITADO RESIDENCIAL
- SUbIdOT — SOLO URBANIZABLE DELIMITADO TERCIARIO
- SUbIdOI — SOLO URBANIZABLE DELIMITADO INDUSTRIAL
- SRPA — SOLO RÚSTICO DE PROTECCIÓN AGROPECUARIA
- SRPF — SOLO RÚSTICO DE PROTECCIÓN FORESTAL OU DE MONTE
- SRPP — SOLO RÚSTICO DE PROTECCIÓN DO PATRIMONIO
- SRPN — SOLO RÚSTICO DE PROTECCIÓN DE ESPAZOS NATURAIS
- SOLO RÚSTICO DE PROTECCIÓN DE INFRAESTRUTURA
- SOLO RÚSTICO DE PROTECCIÓN DAS AUGAS

AFECCIÓNS

- CEMITERIOS
- ESTRADAS
- LIÑA AÉREA DE ALTA TENSIÓN
- ZONA DE POLICÍA DE CAUCES
- NIVEL LÁMINA DE AGUA (EMBALSE DE FRIEIRA)
- DOMINIO PÚBLICO HIDRÁULICO

SISTEMAS XERAIS

- SXIS — SISTEMA XERAL DE INFRAESTRUTURAS DE SERVICIOS
- SXEL — SISTEMA XERAL DE ESPAZOS LIBRES
- SXE — SISTEMA XERAL DE EQUIPAMENTOS
  de deportivo ad administrativo ed educativo
  re relixioso sa sanitario sc socio-cultural
  as asistencial
  (Pb) TITULARIDADE PÚBLICA (Pv) TITULARIDADE PRIVADA
- REDE DE ALTA TENSIÓN 15-20 Kv
- REDE DE ALTA TENSIÓN 220 Kv
- REDE DE ABASTECEMENTO DE AUGA
- REDE PROXECTADA DE ABASTECEMENTO DE AUGA
- REDE DE SANEAMENTO
- REDE PROXECTADA DE SANEAMENTO
- REDE VIARIA

ACCIÓNS PREVISTAS

- SXE-nº — SISTEMA XERAL DE EQUIPAMENTOS
- SXEL-nº — SISTEMA XERAL DE ESPAZOS LIBRES
- SXIS-nº — SISTEMA XERAL DE INFRAESTRUTURAS
- SXV-nº — SISTEMA XERAL VIARIO
- SLIS-nº — SISTEMA LOCAL DE INFRAESTRUTURAS
- DELIMITACIÓN DE ACCIÓNS

PATRIMONIO ARQUEOLÓXICO

- / ● — ÁREA DE ESPECIAL PROTECCIÓN / ELEMENTO PUNTUAL (GI /GIL1)
- ÁREA DE PROTECCIÓN OU RESPECTO (GIL2)
- ÁREA DE PROTECCIÓN OU RESPECTO (GIII)
- GA 32027XXX — CÓDIGO DE ELEMENTO ARQUEOLÓXICO
- ○ castro ▼ paleolítico ★ petroglifo □ romano

PATRIMONIO ARQUITECTÓNICO/ETNOGRÁFICO

- / ● — PERÍMETRO DO BEN / ELEMENTO PUNTUAL
- ÁREA DE PROTECCIÓN OU RESPECTO
- (X.XX) — CÓDIGO DE ELEMENTO ARQUITECTÓNICO

PLAN XERAL DE ORDENACIÓN MUNICIPAL **CORTEGADA**

DILIXENCIA. Para facer constar que o presente documento foi **aprobado provisionalmente** polo Pleno da Corporación, en sesión celebrada o dia _____, coas especificacións que se recollen no citado acordo.

Do que dou fe. En Cortegada a _____.

O/A SECRETARIO/A

DOCUMENTO DE APROBACIÓN PROVISIONAL — XANEIRO 2.012

MONTEOLIVA ARQUITECTURA, S.L.P.

ANGEL L. MONTEOLIVA DIAZ, ARQUITECTO

ORDENACIÓN

ESTRUTURA XERAL E ORGÁNICA DO TERRITORIO

CÓDIGO DE PLANO: **EX-03**

ESCALA: 1 / 5.000