

5-VALONGO (SAN MARTIÑO)

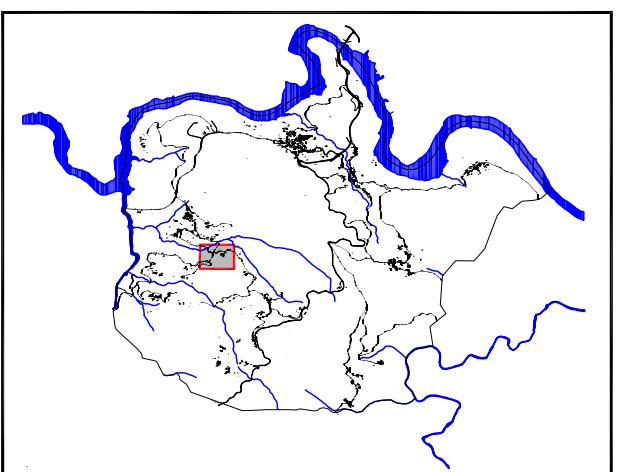
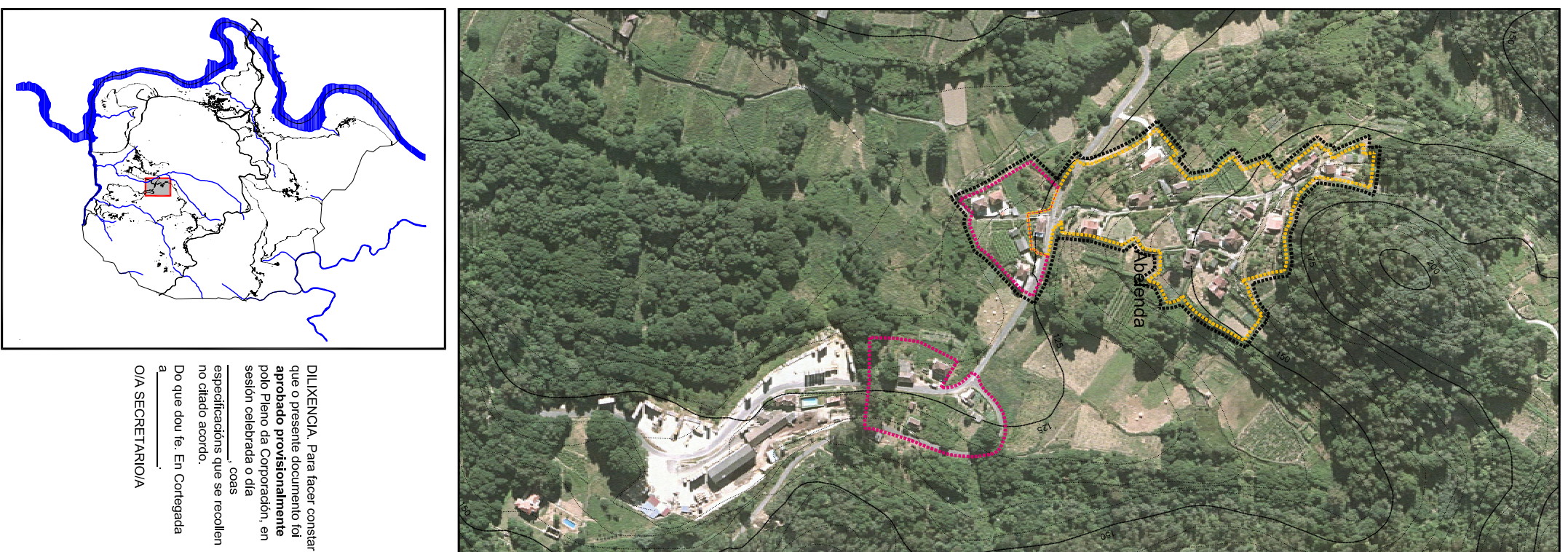
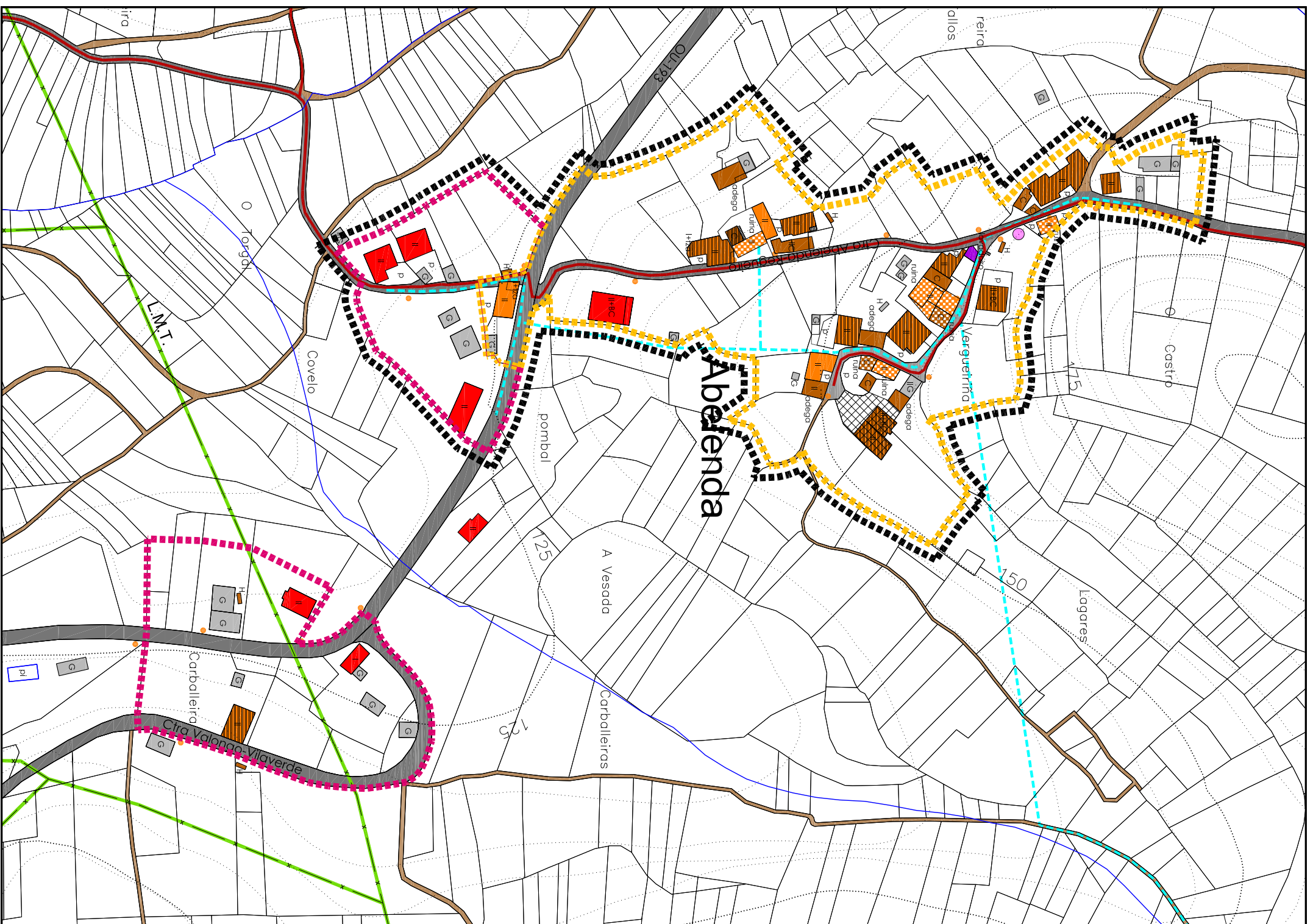

- DELIMITACIONES E SIMBOLOXIA**
- +---+--- LIMITE MUNICIPAL
 - +---+--- LIMIA DELIMITADORA DO ASENTAMENTO HISTÓRICO / TRADICIONAL
 - +---+--- LIMIA DELIMITADORA DO ASENTAMENTO COMÚN
 - +---+--- LIMIA ENVOLVENTE DO ASENTAMENTO COMPLEXO

- USOS E TIPOLOXIAS DAS EDIFICACIONES**
- I-1 SOTO
 - I BAIÑO
 - II BAIÑO-1 PLANTA
 - III BAIÑO-2 PLANTAS
 - BC PLANTA BAIÑO COBERTA
 - G GALPÓN
 - C COBERTIZO
 - H HÓRREO

- USOS DOTACIONAIS**
- EQUIPAMENTO
 - DP USO DEPORTIVO
 - RE USO RELIXIOSO
 - ED USO EDUCATIVO
 - SC USO SOCIO-CULTURAL
 - AD USO ADMINISTRATIVO
 - AS USO ASISTENCIAL
 - SA USO SANITARIO
 - ESI ESPAZO LIBRE OU ZONA VERDE
 - IS INFRAESTRUTURA DE SERVIZO

- REDE VIARIA**
- VIARIO PÚBLICO DE ASFALTO
 - VIARIO PÚBLICO DE FORMIGÓN
 - VIARIO PÚBLICO DE TERRA OU GRAVA
 - VIARIO PÚBLICO DE PEDRA
 - BEBERRARÚAS

- REDES DE SERVIZOS**
- LÍNEA DE ALTA TENSION 220 kv
 - LÍNEA DE ALTA TENSION 15-20 kv
 - CENTRO DE TRANSFORMACION
 - PUNTO DO ALUMENADO PÚBLICO
 - PUNTO RECOLLIDA RSU
 - PUNTO RECOLLIDA SELECTIVA RSU
 - REDE DE ABASTECIMENTO DE AUGA MUNICIPAL
 - REDE DE ABASTECIMENTO DE AUGA VECINAL
 - DEPÓSITO DE ABASTECIMENTO DE AUGA
 - CAPTACION
 - REDE DE SANEAMENTO
 - DEPURADORA / FOSA

DATOS E SUPERFICIES XUSTIFICATIVAS

ABELENDA	ABELENDA NOVO SUR	ABELENDA N. SUDESTE
Nº DE HABITANTES:	37	Incluído en NRH
Nº DE VIVENDAS:	17	4
SUP. DO ASENTAMENTO:	2,35 Ha.	0,85 Ha.
DENSIDADE VIVENDAS:	7 Vv/Ha.	6 vñ/Ha.
Nº DE PARCELAS:	31	7
Nº PARCELAS EDIFICADAS:	19	4
GRAO CONSOLIDACION:	61 %	57 %
PROPOSTA CLASIFICACION:	Núcleo Rural Histórico	Núcleo Rural Común
OBSERVACIONES:	Abelenda e Abelenda Novo Sur compoñen un núcleo complexo.	

DILIXENCIA. Para facer constar que o presente documento foi aprobado provisionalmente polo Pleno da Corporación, en sesión celebrada o día _____ de _____ de _____, coas especificacións que se recollen no citado acordo.

Do que dou fe. En Cortegada a _____ de _____ de _____

O/A SECRETARÍA/OA

PLAN XERAL DE ORDENACION MUNICIPAL

DOCUMENTO DE APROBACION PROVISIONAL XANERO 2012

CORTEGADA

ESTUDIO DO MODELO DE ASENTAMENTO

NÚCLEO: ABELENDA, ABELENDA NOVO SUR, ABELENDA NOVO SUDESTE, VALONGO

PARROQUIA: VALONGO

CODIGO DE PLANO: A-5-1

ESCALA: 1:2.000

ABEL L. MONTECANA INZ ARQUITECTO

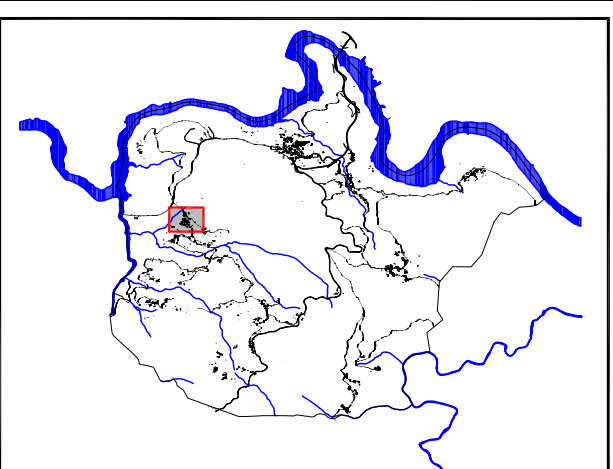
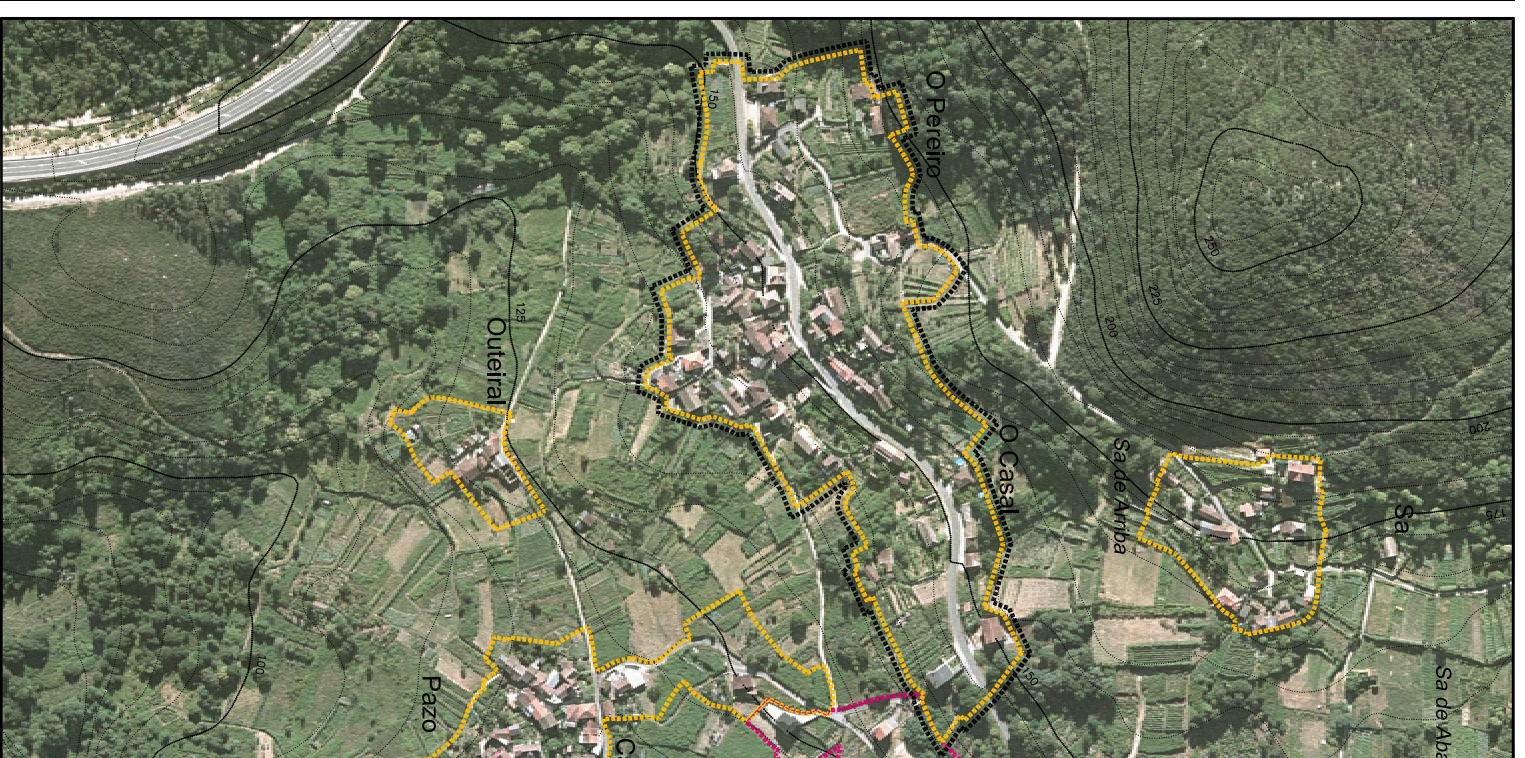
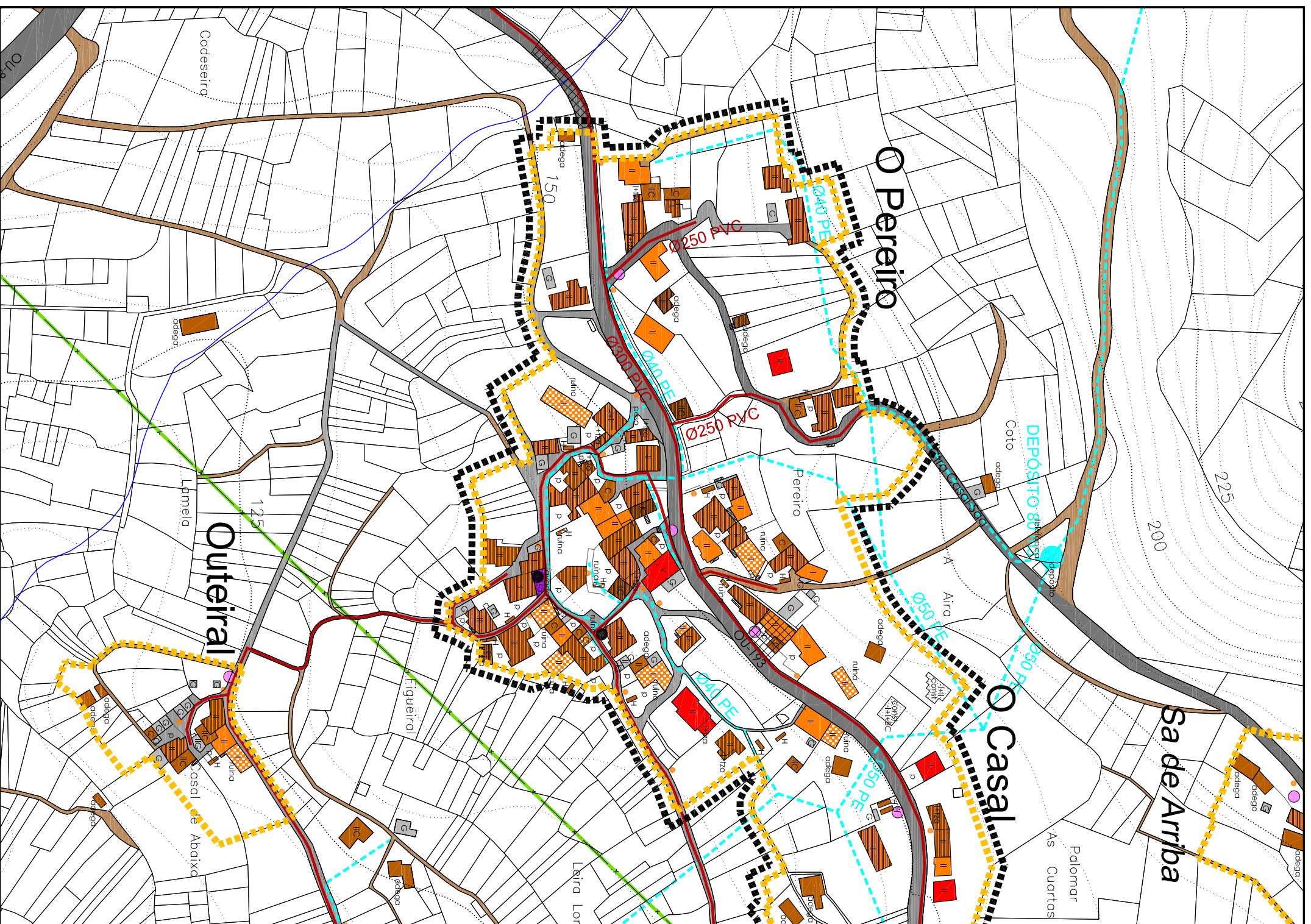

DELIMITACIONS E SIMBOLOXIA

---+---+---	LÍMITE MUNICIPAL
---	LÍNEA DELIMITADORA DO ASENTAMENTO HISTÓRICO / TRADICIONAL
---	LÍNEA DELIMITADORA DO ASENTAMENTO COMUM
---	LÍNEA ENVOLEVENTE DO ASENTAMENTO COMPLEXO

USOS E TIPOLOXIAS DAS EDIFICACIONS

[Orange square]	VIVENDA DE ORIXE TRADICIONAL	-I	SOTO
[Checkered square]	VIVENDA DE ORIXE TRADICIONAL EN RUINAS	I	BAIÑO
[Red square]	VIVENDA NON TRADICIONAL	II	BAIÑO-1 PLANTA
[Red and white checkered square]	VIVENDA NON TRADICIONAL EN RUINAS	III	BAIÑO-2 PLANTAS
[Brown square]	VIVENDA ALTERADA	BC	PLANTA BAIXO COBERTA
[Brown and white checkered square]	EDIFICACION AUXILIAR TRADICIONAL	G	GALPÓN
[Brown and white checkered square]	EDIFICACION AUXILIAR TRADICIONAL EN RUINAS	C	COBERTIZO
[Brown and white checkered square]	EDIFICACION AUXILIAR NON TRADICIONAL (GALPÓN)	H	HÓRREO
[Yellow square]	NAVE AGROPECUARIA/SERRADEIRO		
[Yellow square]	NAVE INDUSTRIAL OU ALMACENAXE		
[Yellow square]	VIVENDA + COMERCIO		
[Yellow square]	EN CONSTRUCCION		

USOS DOTACIONAIS

[Cross-hatched square]	INTERESE HISTÓRICO ARTÍSTICO
------------------------	------------------------------

USOS DOTACIONAIS

[Purple square]	EQUIPAMENTO	[Green square]	ESPAAZO LIBRE OU ZONA VERDE
[Pink square]	DP	[Purple square]	INFRAESTRUTURA DE SERVIZO
[Red square]	RE	[Red square]	RE
[Orange square]	ED	[Orange square]	ED
[Yellow square]	SC	[Yellow square]	SC
[Green square]	AD	[Green square]	AD
[Blue square]	AS	[Blue square]	AS
[Light blue square]	SA	[Light blue square]	SA

REDE VIARIA

[Grey square]	VIARIO PÚBLICO DE ASFALTO	[Brown square]	VIARIO PÚBLICO DE PEDRA
[Dark grey square]	VIARIO PÚBLICO DE FORMIGÓN	[Green square]	BEIRARRUAS
[Light grey square]	VIARIO PÚBLICO DE TERRA OU GRAVA		

REDES DE SERVIZOS

[Blue line]	LÍNEA DE ALTA TENSION 220 kv	[Cyan line]	REDE DE ABASTECIMENTO DE AUGA MUNICIPAL
[Green line]	LÍNEA DE ALTA TENSION 15-20 kv	[Cyan dashed line]	REDE DE ABASTECIMENTO DE AUGA VEICINAL
[Green circle]	CENTRO DE TRANSFORMACION	[Cyan circle]	DEPÓSITO DE ABASTECIMENTO DE AUGA
[Green dot]	PUNTO DO ALUMENADO PÚBLICO	[Cyan star]	CAPTACION
[Green dot]	PUNTO RECOLLIDA RSU	[Red line]	REDE DE SANEAMENTO
[Green dot]	PUNTO RECOLLIDA SELECTIVA RSU	[Red circle]	DEPURADORA / FOSA

DATOS E SUPERFICIES XUSTIFICATIVAS

O CASAL - O PEREIRO	
Nº DE HABITANTES:	94
Nº DE VIVENDAS:	63
SUPERFICIE DO ASENTAMENTO:	5,40 Ha
DENSIDADE DE VIVENDAS:	11 vi/ha
Nº DE PARCELAS:	120
Nº DE PARCELAS EDIFICADAS:	90
GRAO DE CONSOLIDACION:	75 %

PROPOSTA DE CLASIFICACION: Núcleo Rural Histórico

OBSERVACIONES: O Casal e Pereiro, Sa, Casaldáiz e Pazo e O Casal Novo compoñen un núcleo complexo.

DILIXENCIA. Para facer constar que o presente documento foi aprobado provisionalmente polo Pleno da Corporación, en sesión celebrada o día _____ de _____ de _____, coas especificacións que se recollen no citado acordo.

Do que dou fe. En Cortegada a _____ de _____ de _____

O/A SECRETARÍA/OA

PLAN XERAL DE ORDENACION MUNICIPAL

DOCUMENTO DE APROBACION PROVISIONAL XANERO 2012

CORTEGADA

ESTUDIO DO MODELO DE ASENTAMENTO

CODIGO DE PLANO: A-5-2(1)

NÚCLEO: O CASAL-O PEREIRO

PARROQUIA: VALONGO

ESCALA: 1:2.000

ABEL L. MONTEAÑA INZ. ARQUITECTO

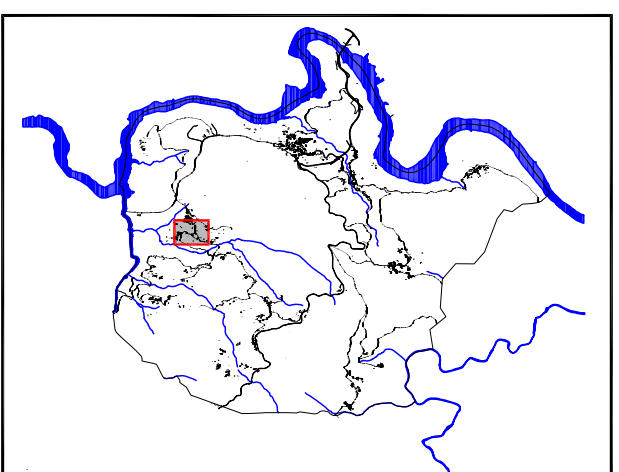
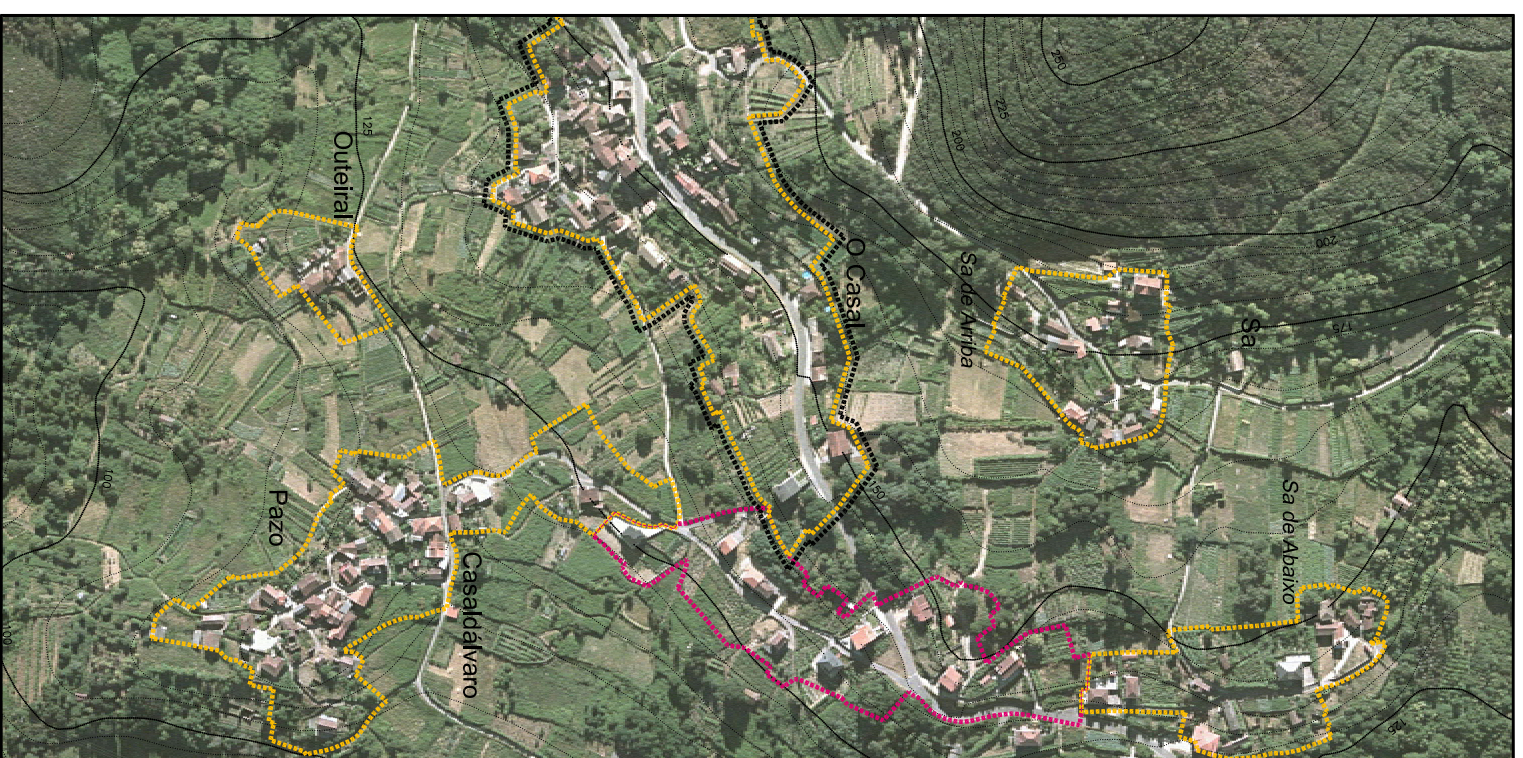
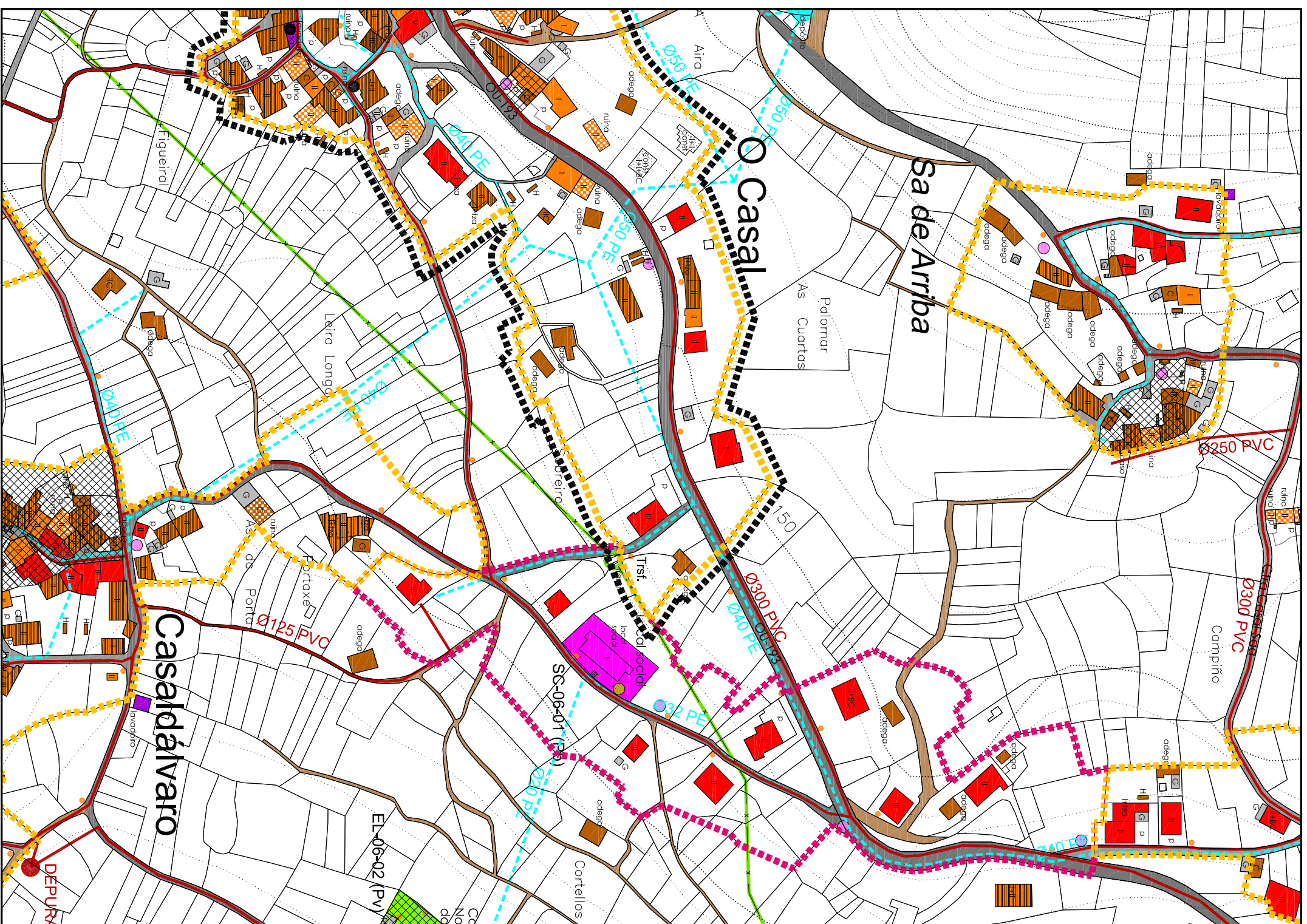

DILIXENCIA. Para facer constar que o presente documento foi aprobado provisionalmente polo Pleno da Corporación, en sesión celebrada o día _____ coas especificacións que se recollen no citado acordo. Do que dou fe. En Cortegada a _____ O/A SECRETARÍA/OA

DELIMITACIONS E SIMBOLOXIA	
---+---+---	LIMITE MUNICIPAL
---	LÍNA DELIMITADORA DO ASENTAMENTO HISTÓRICO/ TRADICIONAL
---	LÍNA DELIMITADORA DO ASENTAMENTO COMÚN
---	LÍNA ENVOLVENTE DO ASENTAMENTO COMPLEXO

USOS E TIPOLOXIAS DAS EDIFICACIONS			
Orange square	VIVENDA DE ORIXE TRADICIONAL	-I	SOTO
Checkered square	VIVENDA DE ORIXE TRADICIONAL EN RUINAS	I	BAIXO
Red square	VIVENDA NON TRADICIONAL	II	BAIXO-1 PLANTA
Red square with dots	VIVENDA NON TRADICIONAL EN RUINAS	III	BAIXO-2 PLANTAS
Orange square with horizontal lines	VIVENDA ALTERADA	BC	PLANTA BAIXO COBERTA
Orange square with vertical lines	EDIFICACION AUXILIAR TRADICIONAL	G	GALPON
Orange square with diagonal lines	EDIFICACION AUXILIAR TRADICIONAL EN RUINAS	C	COBERTIZO
Orange square with cross-hatch	EDIFICACION AUXILIAR NON TRADICIONAL (GALPON)	H	HÓRREO
Yellow square	NAVE INDUSTRIAL OU ALMACENAXE		
Light yellow square	NAVE AGROPECUARIASERRADEIRO		
Light green square	VIVENDA + COMERCIO		
White square with border	EN CONSTRUCCION		

PATRIMONIO	
Black square with cross-hatch	INTERESE HISTORICO ARTISTICO

USOS DOTACIONAIS		
Purple square	EQUIPAMENTO	
Green square	ESPAAZO LIBRE OU ZONA VERDE	
Red square	RE	USO DEPORTIVO
Orange square	RE	USO RECREATIVO
Yellow square	ED	USO EDUCATIVO
Light blue square	SC	USO SOCIO-CULTURAL
Light green square	AD	USO ADMINISTRATIVO
Light blue square	AS	USO ASISTENCIAL
Light blue square	SA	USO SANITARIO
Light blue square	(PA)	TITULARDAE PUBLICA
Light blue square	(PV)	TITULARDAE PRIVADA

REDE VIARIA			
Grey rectangle	VIARIO PÚBLICO DE ASFALTO	Orange rectangle	VIARIO PÚBLICO DE PEBRA
Light grey rectangle	VIARIO PÚBLICO DE FORMIGÓN	Green rectangle	BEIRARRUAS
Dark grey rectangle	VIARIO PÚBLICO DE TERRA OU GRAVA		

REDES DE SERVIZOS	
Blue line	LÍNA DE ALTA TENSION 220 kv
Green line	LÍNA DE ALTA TENSION 15-20 kv
Red circle	CENTRO DE TRANSFORMACION
Orange circle	PUNTO DO ALUMENADO PÚBLICO
Purple circle	PUNTO RECOLLIDA RSU
Red circle	PUNTO RECOLLIDA SELECTIVA RSU
Blue circle	CAPTACION
Red circle	REDE DE SANEAMENTO
Red circle	DEPURADORA / FOSA

DATOS E SUPERFICIES XUSTIFICATIVAS	
O CASAL - O PERIBERO	O CASAL NOVO

Nº DE HABITANTES:	94	Incluído en NH4
Nº DE VIVENDAS:	63	8
SUPERFICIE DO ASENTAMENTO:	5,40 Ha	2,09 Ha.
DENSIDADE DE VIVENDAS:	11 v/ha	4 v/ha.
Nº DE PARCELAS:	120	19
Nº DE PARCELAS EDIFICADAS:	90	10
GRAO DE CONSOLIDACION:	75 %	52 %
PROPOSTA DE CLASIFICACION:	Núcleo Rural Histórico	Núcleo Rural Común
OBSERVACIONES:	O Casal-O Peribero, Sa, Casaldávvaro-Pazo e O Casal Novo forman núcleo complexo.	

PLAN XERAL DE ORDENACION MUNICIPAL
DOCUMENTO DE APROBACION PROVISIONAL XANERO 2012
CORTEGADA
 ESTUDIO DO MODELO DE ASENTAMENTO
 NÚCLEO: O CASAL-O PERIBERO, O CASAL NOVO, VALONGO
 PARROQUIA: VALONGO
 CODIGO DE PLANO: **A-5-2(2)**
 ESCALA: 1:2.000

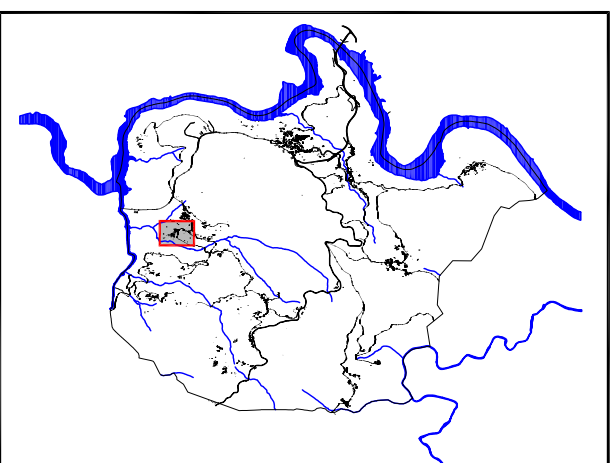
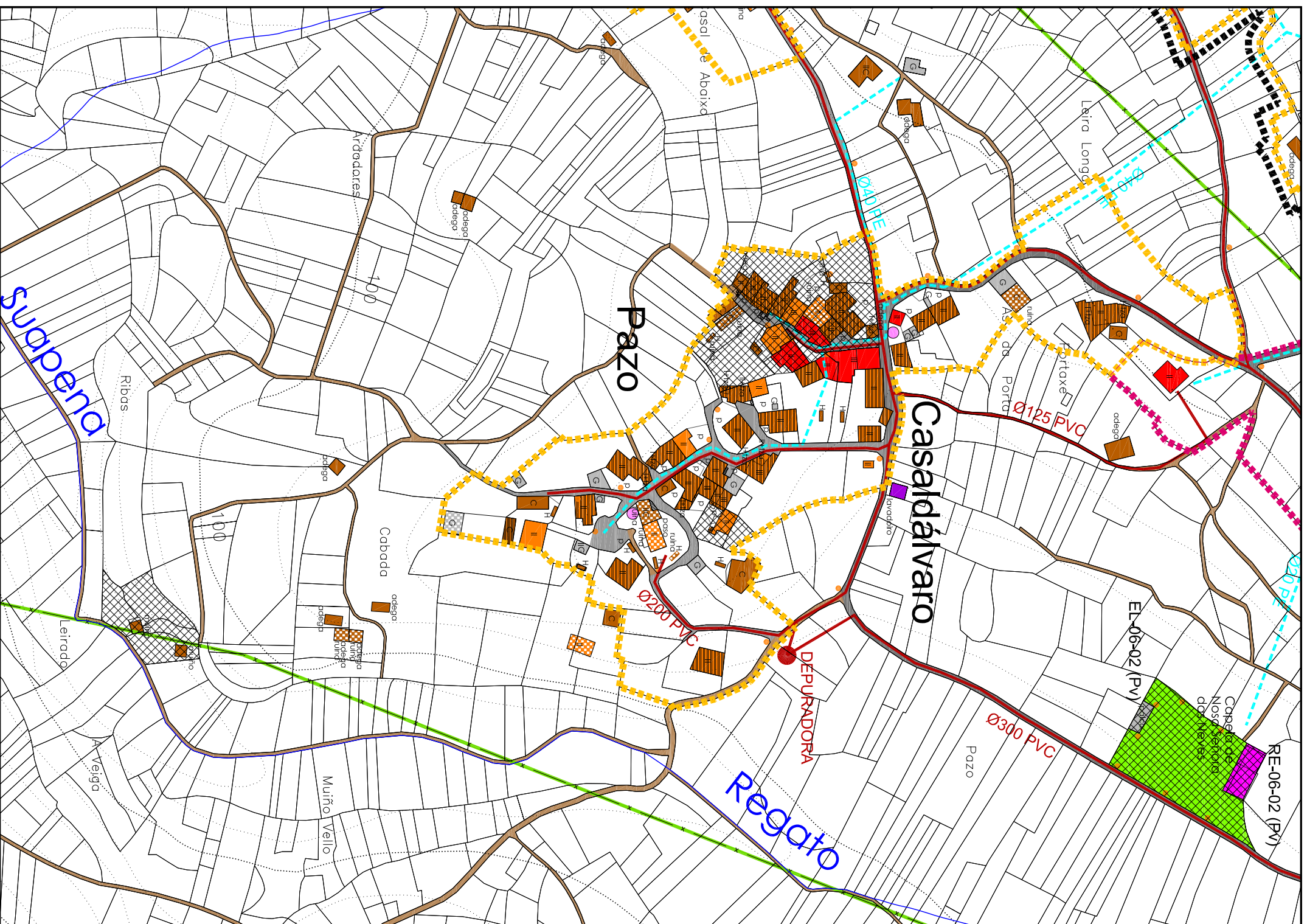

DELIMITACIÓNS E SIMBOLOXIA

- +---+--- LIMITE MUNICIPAL
- +---+--- LINHA DELIMITADORA DO ASENTAMENTO HISTÓRICO / TRADICIONAL
- +---+--- LINHA DELIMITADORA DO ASENTAMENTO COMÚN
- +---+--- LINHA ENVOLVENTE DO ASENTAMENTO COMPLEXO

USOS E TIPOLOXIAS DAS EDIFICACIÓNS

- VIVENDA DE ORIXE TRADICIONAL -I- SOTO
- VIVENDA DE ORIXE TRADICIONAL EN RUINAS I BAIRO
- VIVENDA NON TRADICIONAL II BAIRO-1 PLANTA
- VIVENDA NON TRADICIONAL EN RUINAS III BAIRO-2 PLANTAS
- VIVENDA ALTERADA BC PLANTA BAIXO COBERTA
- EDIFICACIÓN AUXILIAR TRADICIONAL G GALPÓN
- EDIFICACIÓN AUXILIAR NON TRADICIONAL EN RUINAS C COBERTIZO
- EDIFICACIÓN AUXILIAR NON TRADICIONAL (GALPÓN) H HÓRREO
- NAVE INDUSTRIAL OU ALMACÉNAXE H
- NAVE INDUSTRIAL OU ALMACÉNAXE H
- VIVENDA + COMERCIO
- EN CONSTRUCCIÓN

PATRIMONIO

- INTERESE HISTÓRICO ARTÍSTICO

USOS DOTACIONAIS

- EQUIPAMENTO DP
- ESPAZO LIBRE OU ZONA VERDE RE
- INFRAESTRUTURA DE SERVIZO ED
- USO EDUCATIVO SC
- USO SOCIO-CULTURAL AD
- USO ADMINISTRATIVO AS
- USO ASISTENCIAL (PV)
- SA USO SANITARIO AS
- TITULARIDADE PÚBLICA (PV)
- TITULARIDADE PRIVADA (PV)

REDE VIARIA

- VIARIO PÚBLICO DE ASFALTO
- VIARIO PÚBLICO DE FORMIGÓN
- VIARIO PÚBLICO DE TERRA OU GRAVA
- VIARIO PÚBLICO DE PEDRA
- BEIRARRUAS

REDES DE SERVIZOS

- LINHA DE ALTA TENSIÓN 220 kv
- LINHA DE ALTA TENSIÓN 15-20 kv
- REDE DE ABASTECIMENTO DE AUGA MUNICIPAL
- REDE DE ABASTECIMENTO DE AUGA VECINAL
- CENTRO DE TRANSFORMACIÓN
- DEPÓSITO DE ABASTECIMENTO DE AUGA
- PUNTO DO ALUMENADO PÚBLICO
- CAPTACIÓN
- PUNTO RECOLLIDA SELECTIVA RSU
- REDE DE SAÑAMENTO
- PUNTO RECOLLIDA SELECTIVA RSU
- DEPURADORA / FOSA

DATOS E SUPERFICIES XUSTIFICATIVAS

CASALDALVARO - PAZO	
Nº DE HABITANTES:	36
Nº DE VIVENDAS:	38
SUPERFICIE DO ASENTAMENTO:	2,57 Ha
DENSIDADE DE VIVENDAS:	14 viv/Ha
Nº DE PARCELAS:	81
Nº DE PARCELAS EDIFICADAS:	61
GRAO DE CONSOLIDACIÓN:	75 %
PROPOSTA DE CLASIFICACIÓN:	Núcleo Rural histórico
OBSERVACIÓNS: Casal d'Alvaro-Pazo, O Casado-Pereiro, Sa e O Casal Novo compoñen un núcleo complexo.	

DILIXENCIA. Para facer constar que o presente documento foi **aprobado provisionalmente** polo Pleno da Corporación, en sesión celebrada o día _____ de _____ de _____, con especificacións que se recollen no citado acordo.

Do que dou fe. En Cortegada

_____ COA SECRETARÍA

PLAN XERAL DE ORDENACIÓN MUNICIPAL

DOCUMENTO DE APROBACIÓN PROVISIONAL XANEIRO 2012

ESTUDO DO MODELO DE ASENTAMENTO	CODIGO DE PLANO:
NÚCLEO:	CASALDALVARO-PAZO
PARROQUIA:	VALONGO
ESCALA:	1:2.000
A-5-3	

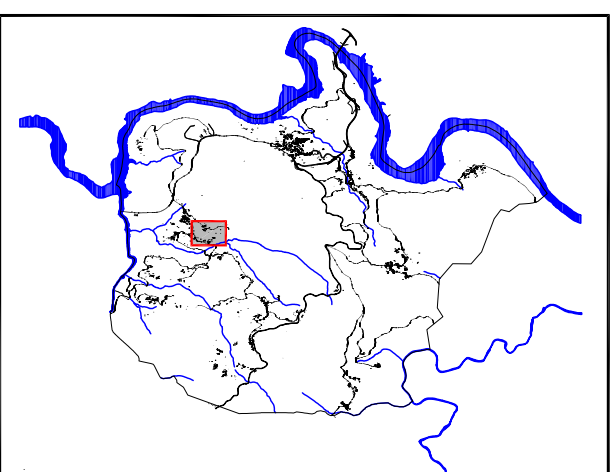
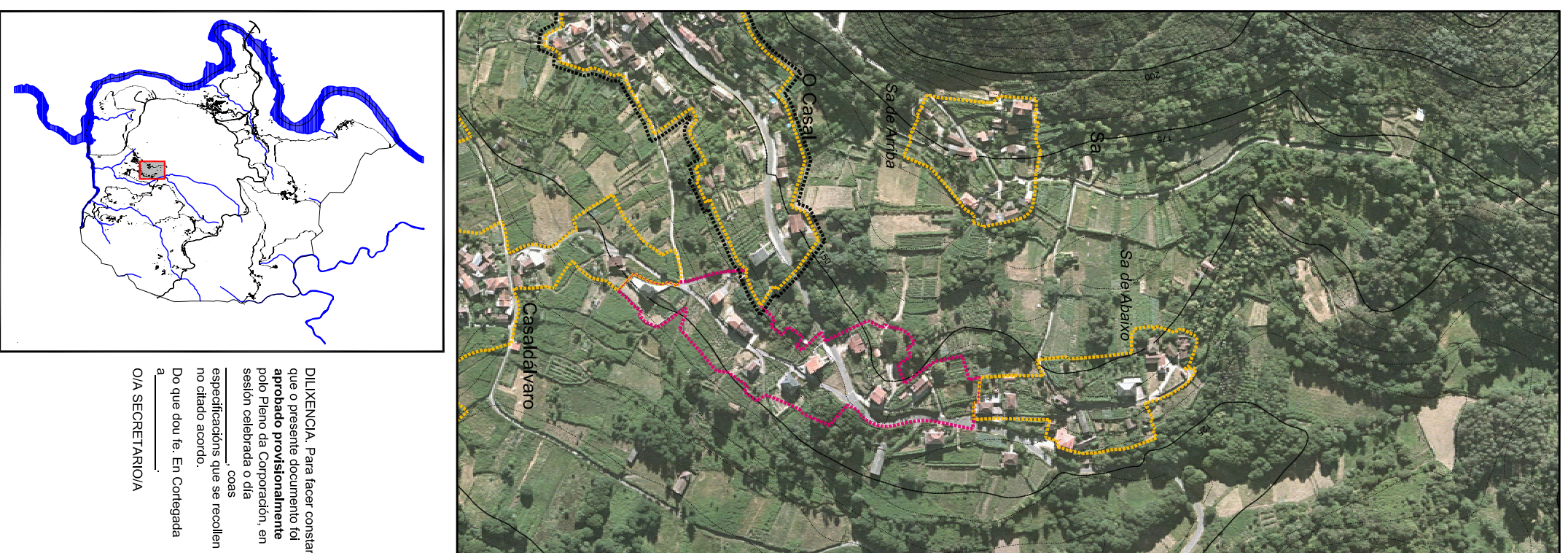
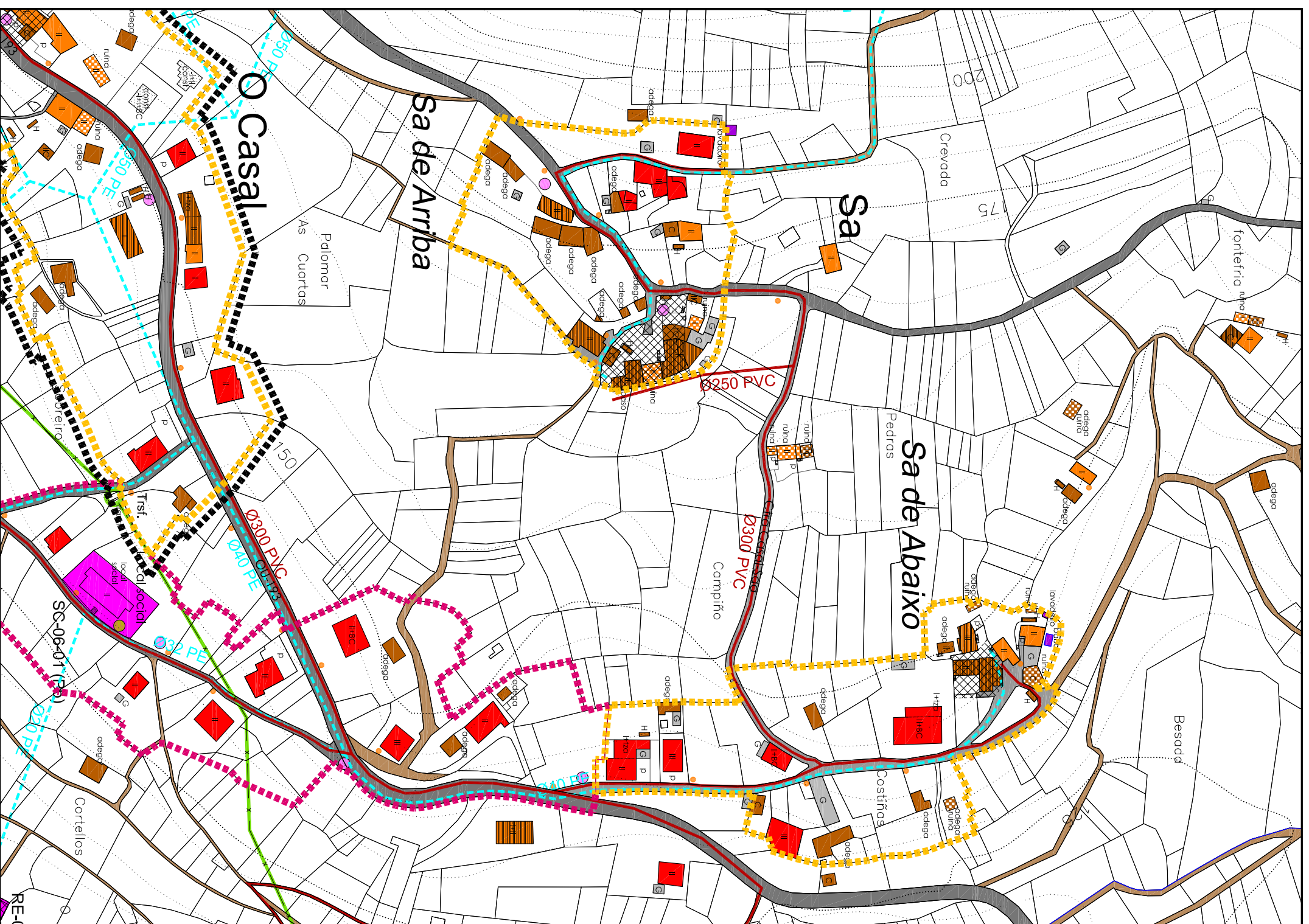

DELIMITACIONS E SIMBOLOXIA

---+---+	LIMITE MUNICIPAL
---	LÍNA DELIMITADORA DO ASENTAMENTO HISTÓRICO/ TRADICIONAL
---	LÍNA DELIMITADORA DO ASENTAMENTO COMÚN
---	LÍNA ENVOLVENTE DO ASENTAMENTO COMPLEXO

USOS E TIPOLOXIAS DAS EDIFICACIONS

[Orange Box]	VIVENDA DE ORIXE TRADICIONAL	-I	SOTO
[Checkered Box]	VIVENDA DE ORIXE TRADICIONAL EN RUINAS	I	BAMO
[Red Box]	VIVENDA NON TRADICIONAL	II	BAMO-1 PLANTA
[Red Box]	VIVENDA NON TRADICIONAL EN RUINAS	III	BAMO-2 PLANTAS
[Blue Box]	VIVENDA ALTERADA	BC	PLANTA BAMO COBERTA
[Yellow Box]	EDIFICACION AUXILIAR TRADICIONAL	G	PLANTON
[Red Box]	EDIFICACION AUXILIAR TRADICIONAL EN RUINAS	C	COBERTIZO
[Green Box]	EDIFICACION AUXILIAR NON TRADICIONAL (GALPON)	H	HÓRREO
[Yellow Box]	NAVE AGROPECUARIASERRADERO		
[Green Box]	NAVE INDUSTRIAL OU ALMACEMAVE		
[Hatched Box]	VIVENDA + COMERCIO		
[Dotted Box]	EN CONSTRUCCION		

PATRIMONIO

[Cross-hatched Box]	INTERESE HISTORICO ARTISTICO
---------------------	------------------------------

USOS DOTACIONAIS

[Purple Box]	EQUIPAMENTO	[Green Box]	ESPAAZO LIBRE OU ZONA VERDE
[Orange Box]	DP	[Blue Box]	INFRAESTRUTURA DE SERVIZO
[Red Box]	RE	[Yellow Box]	RE
[Green Box]	ED	[Light Green Box]	SC
[Light Green Box]	SC	[Light Green Box]	AD
[Light Green Box]	AD	[Light Green Box]	AS
[Light Green Box]	AS	[Light Green Box]	SA
[Light Green Box]	SA	[Light Green Box]	

REDE VIARIA

[Dark Grey Box]	VIARIO PÚBLICO DE ASFALTO	[Light Green Box]	VIARIO PÚBLICO DE PEDRA
[Dark Grey Box]	VIARIO PÚBLICO DE FORMIGN	[Light Green Box]	BERBARRUS
[Dark Grey Box]	VIARIO PÚBLICO DE TERRA OU GRAVA		

REDES DE SERVIZOS

[Blue Line]	LÍNA DE ALTA TENSION 220 kv	[Red Line]	REDE DE ABASTECEMENTO DE AUGA MUNICIPAL
[Green Line]	LÍNA DE ALTA TENSION 15-20 kv	[Red Line]	REDE DE ABASTECEMENTO DE AUGA VECINAL
[Green Circle]	CENTRO DE TRANSFORMACION	[Red Circle]	DEPÓSITO DE ABASTECEMENTO DE AUGA
[Green Circle]	PUNTO DO ALUMENADO PÚBLICO	[Red Circle]	CAPTACION
[Green Circle]	PUNTO RECOLLIDA RSU	[Red Circle]	REDE DE SANEAMENTO
[Green Circle]	PUNTO RECOLLIDA SELECTIVA RSU	[Red Circle]	DEPURADORA / FOSA

DATOS E SUPERFICIES XUSTIFICATIVAS

SA	18
----	----

DILIXENCIA. Para facer constar que o presente documento foi aprobado provisionalmente polo Pleno da Corporación, en sesión celebrada o día _____ de _____ de _____.

Do que dou fe. En Cortegada o/a SECRETARÍA/OA

PLAN XERAL DE ORDENACION MUNICIPAL

DOCUMENTO DE APROBACION PROVISIONAL XANERO 2012

CORTEGADA

ESTUDIO DO MODELO DE ASENTAMENTO

CODIGO DE PLANO: SA

VALONGO

ESCALA: 1:2.000

A-5-4

ABEL L. MONTEJANA INZ. ARQUITECTO

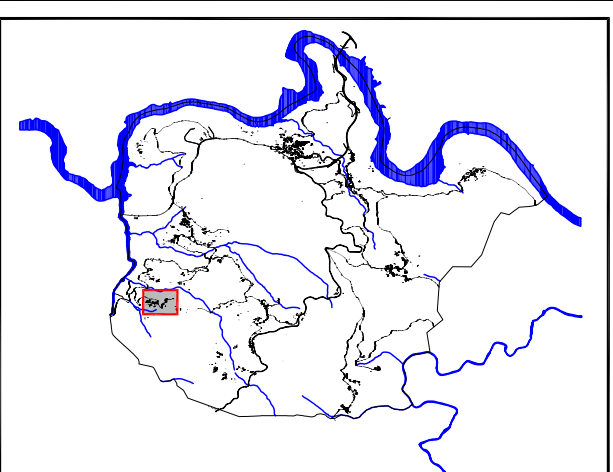
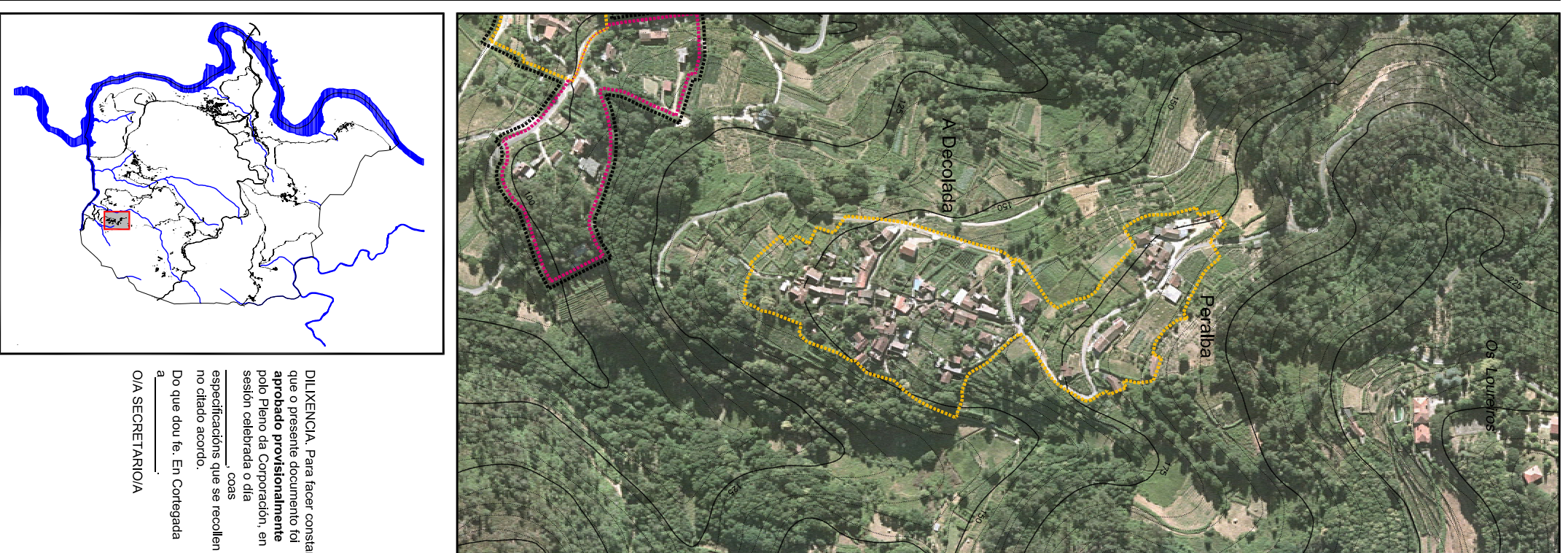
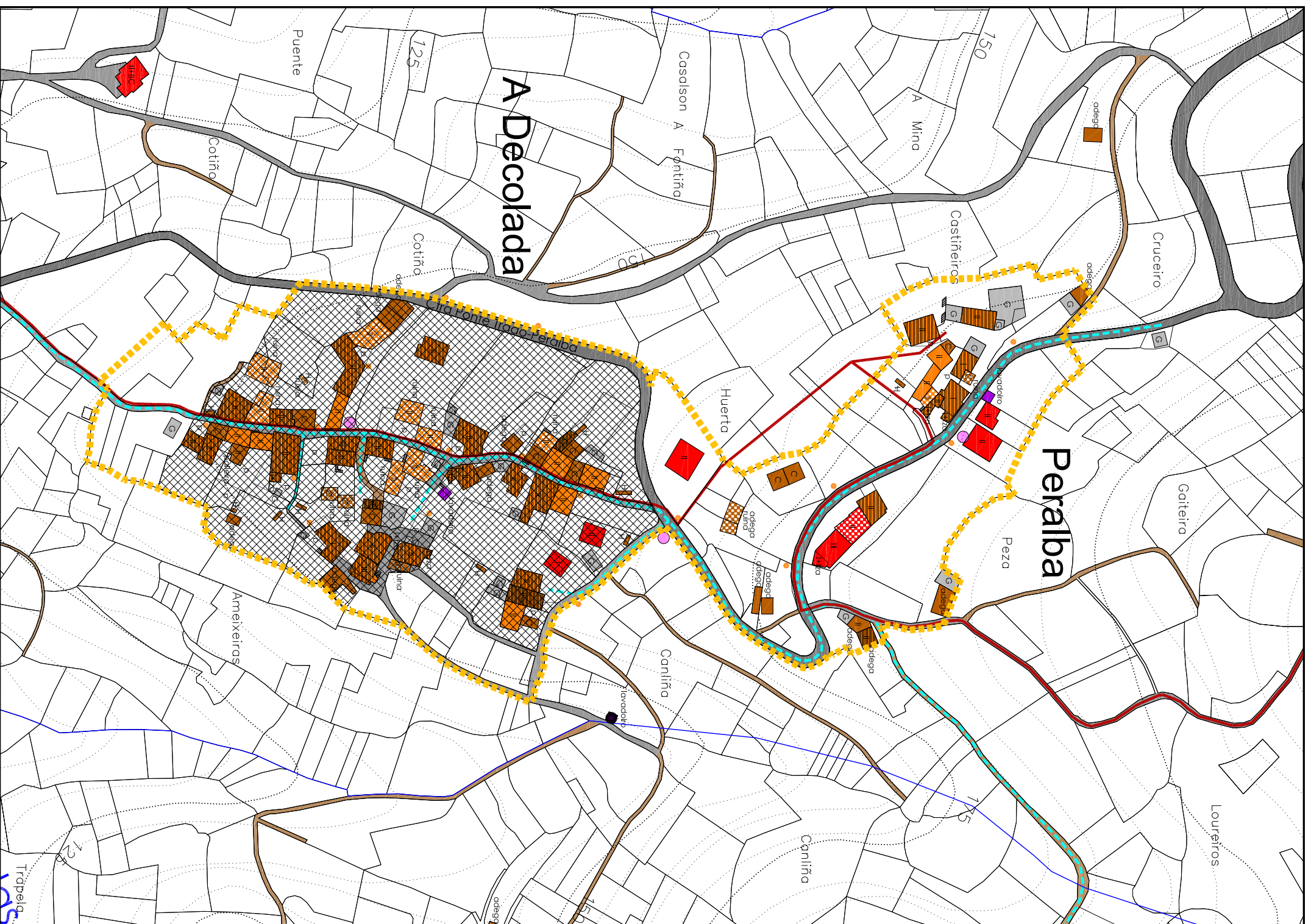

DELIMITACIONS E SIMBOLOXIA

---+---+---	LIMITE MUNICIPAL
---	LINA DELIMITADORA DO ASENTAMENTO HISTÓRICO / TRADICIONAL
---	LINA DELIMITADORA DO ASENTAMENTO COMÚN
---	LINA ENVOLVENTE DO ASENTAMENTO COMPLEXO

USOS E TIPOLOXIAS DAS EDIFICACIONS

[Orange]	VIVENDA DE ORIXE TRADICIONAL	-I	SOTO
[Checkered]	VIVENDA DE ORIXE TRADICIONAL EN RUINAS	I	BAMO
[Red]	VIVENDA NON TRADICIONAL	II	BAMO-1 PLANTA
[Red with dots]	VIVENDA NON TRADICIONAL EN RUINAS	III	BAMO-2 PLANTAS
[Brown]	VIVENDA ALTERADA	BC	PLANTA BAMO COBERTA
[Brown with dots]	EDIFICACION AUXILIAR TRADICIONAL	G	GALPON
[Checkered]	EDIFICACION AUXILIAR TRADICIONAL EN RUINAS	C	COBERTIZO
[Brown with dots]	EDIFICACION AUXILIAR NON TRADICIONAL (GALPON)	H	HÓRREO
[Yellow]	NAVE INDUSTRIAL OU ALMACENAXE		
[Green]	VIVENDA + COMERCIO		
[Dotted]	EN CONSTRUCCION		

PATRIMONIO

[Cross-hatched]	INTERESE HISTÓRICO ARTÍSTICO
-----------------	------------------------------

USOS DOTACIONAIS

[Pink]	EQUIPAMENTO	[Green]	ESPAAZO LIBRE OU ZONA VERDE
[Purple]	USO DEPORTIVO	[Purple]	INFRAESTRUTURA DE SERVIZO
[Red]	RE USO RELIXIOSO		
[Blue]	ED USO EDUCATIVO		
[Green]	SC USO SOCIO-CULTURAL		
[Blue]	AD USO ADMINISTRATIVO	(Pb)	TITULARDADE PÚBLICA
[Blue]	AS USO ASISTENCIAL	(Pv)	TITULARDADE PRIVADA
[Blue]	SA USO SANITARIO		

REDE VIARIA

[Grey]	VIARIO PÚBLICO DE ASFALTO	[Brown]	VIARIO PÚBLICO DE PEBRA
[Grey]	VIARIO PÚBLICO DE FORMIGÓN	[Green]	BEIRARRUAS
[Brown]	VIARIO PÚBLICO DE TERRA OU GRAVA		

REDES DE SERVIZOS

[Blue]	LINA DE ALTA TENSION 220 kv	[Cyan]	REDE DE ABASTECEMENTO DE AUGA MUNICIPAL
[Green]	LINA DE ALTA TENSION 15-20 kv	[Cyan with dots]	REDE DE ABASTECEMENTO DE AUGA VECINAL
[Green]	CENTRO DE TRANSFORMACION	[Cyan]	DEPÓSITO DE ABASTECEMENTO DE AUGA
[Orange]	PUNTO DO ALUMENADO PÚBLICO	[Blue]	CAPTACION
[Purple]	PUNTO RECOLLIDA RSU	[Red]	REDE DE SAÑEMENTO
[Purple]	PUNTO RECOLLIDA SELECTIVA RSU	[Red]	DEPURADORA / FOSA

DATOS E SUPERFICIES XUSTIFICATIVAS

A DECOLADA - PERALBA	
Nº DE HABITANTES:	47
Nº DE VIVENDAS:	50
SUPERFICIE DO ASENTAMENTO:	4,48 ha
DENSIDADE DE VIVENDAS:	11 vi/ha
Nº DE PARCELAS:	118
Nº DE PARCELAS EDIFICADAS:	95
GRAO DE CONSOLIDACION:	80 %
PROPOSTA DE CLASIFICACION:	Núcleo Rural Histórico
OBSERVACIONS:	

PLAN XERAL DE ORDENACION MUNICIPAL

DOCUMENTO DE APROBACION PROVISIONAL XANERO 2012

CORTEGADA

ESTUDIO DO MODELO DE ASENTAMENTO

CODIGO DE PLANO: **A-5-5**

VALONGO

ESCALA: 1:2.000

ABEL L. MONTEAÑEZ ARIQUITO

DILIXENCIA. Para facer constar que o presente documento foi aprobado provisionalmente polo Pleno da Corporacion, en sesion celebrada o dia _____ de _____ de _____, coas especificacions que se recollen no citado acordo.

Do que dou fe. En Cortegada a _____ de _____ de _____

OIA SECRETARIA/OA

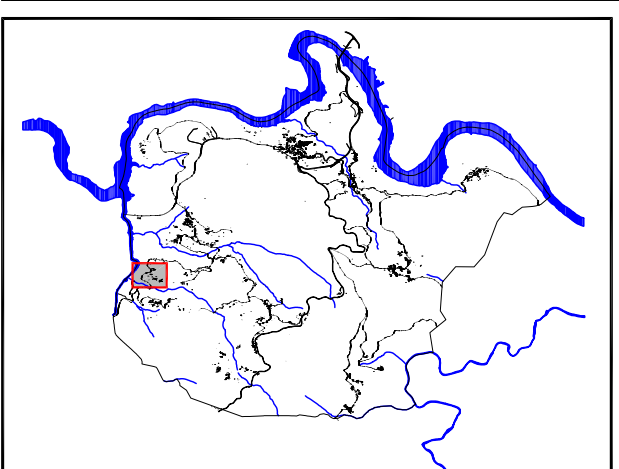
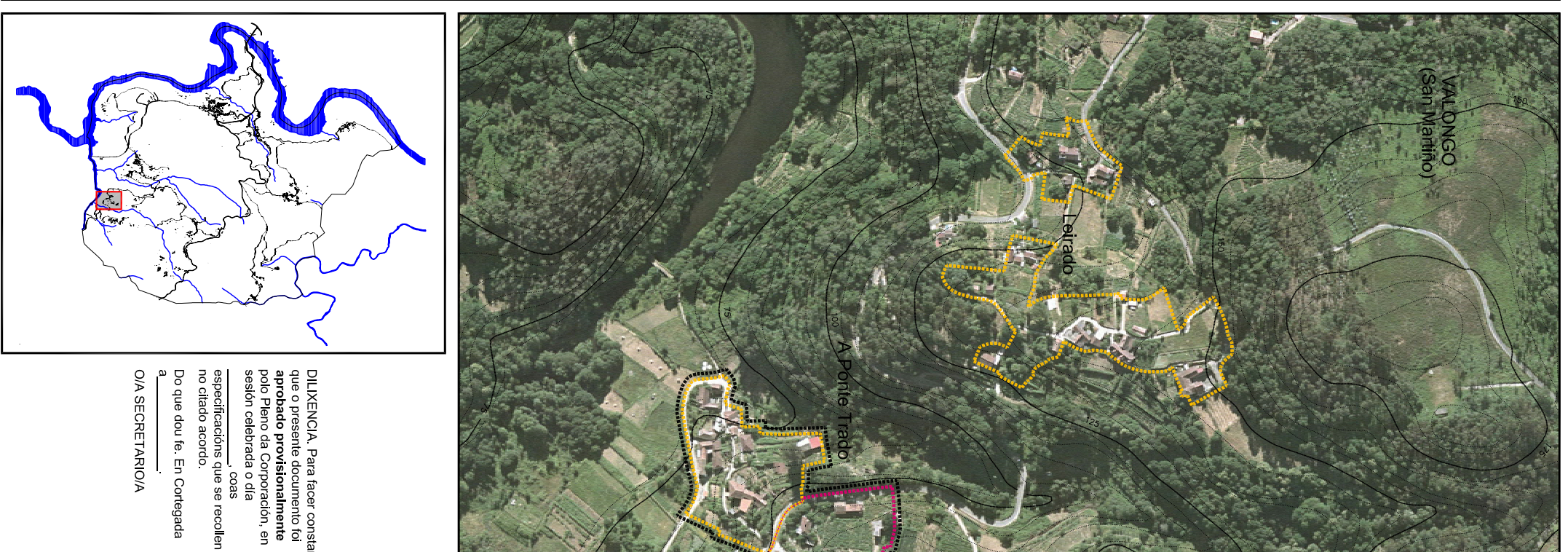
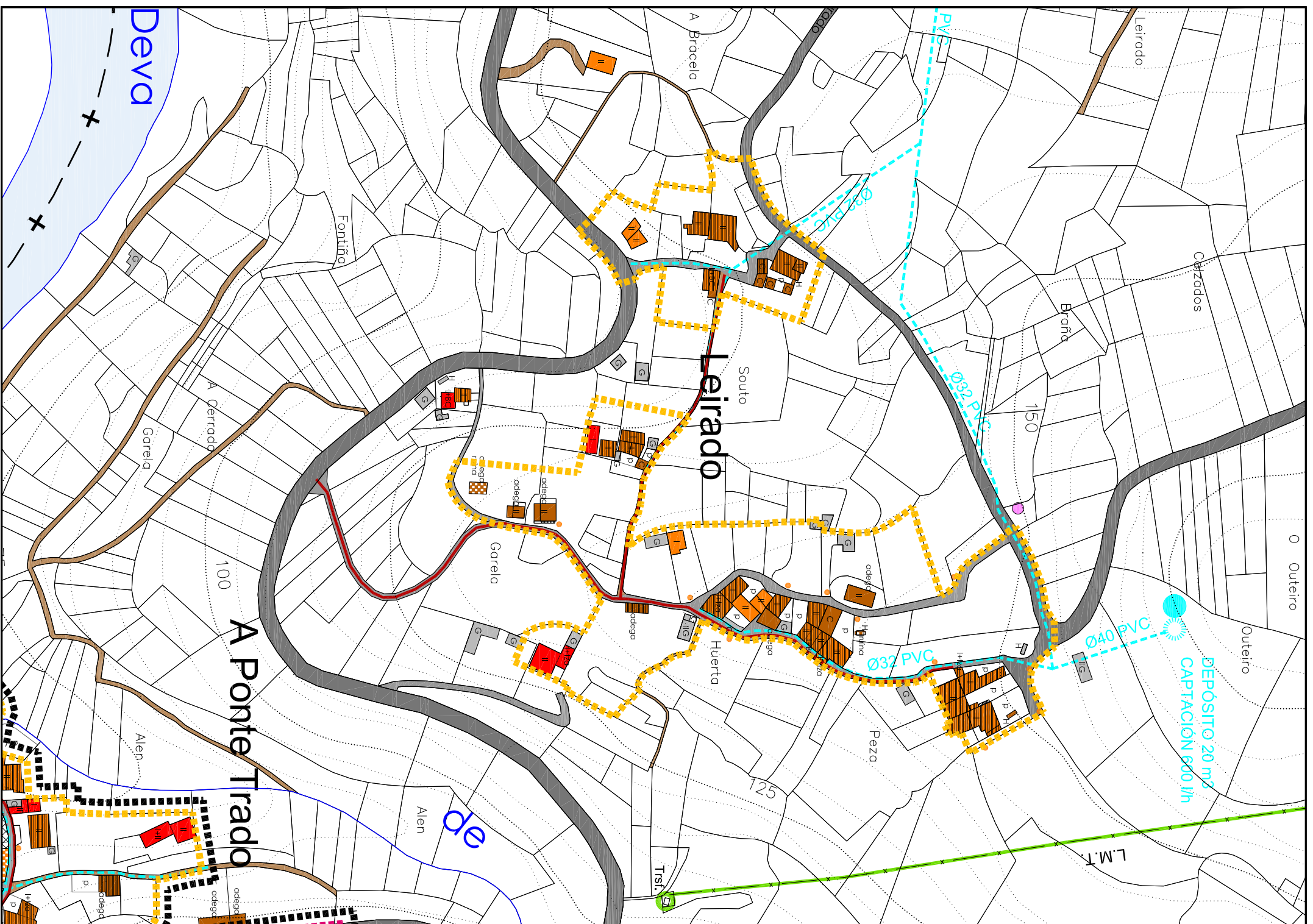

DELIMITATIONS E SIMBOLOXIA

---+---+---	LÍMITE MUNICIPAL
---	LÍMITE DELIMITADORA DO ASENTAMENTO HISTÓRICO / TRADICIONAL
---	LÍMITE DELIMITADORA DO ASENTAMENTO COMUM
---	LÍMITE ENVOLVENTE DO ASENTAMENTO COMPLEXO

USOS E TIPOLOXIAS DAS EDIFICACIONS

[Orange]	VIVENDA DE ORIXE TRADICIONAL	-I	SOTO
[Checkered]	VIVENDA DE ORIXE TRADICIONAL EN RUINAS	I	BAMO
[Red]	VIVENDA NON TRADICIONAL	II	BAMO-1 PLANTA
[Red]	VIVENDA NON TRADICIONAL EN RUINAS	III	BAMO-2 PLANTAS
[Brown]	VIVENDA ALTERADA	BC	PLANTA BAMO COBERTA
[Brown]	EDIFICACION AUXILIAR TRADICIONAL	G	GALPON
[Checkered]	EDIFICACION AUXILIAR TRADICIONAL EN RUINAS	C	COBERTIZO
[Brown]	EDIFICACION AUXILIAR NON TRADICIONAL (GALPON)	H	HÓRREO
[Yellow]	NAVE AGROPECUARIASERRADERO		
[Yellow]	NAVE INDUSTRIAL OU ALMACENAXE		
[Yellow]	VIVENDA + COMERCIO		
[Dotted]	EN CONSTRUCCION		

USOS DOTACIONAIS

[Cross-hatched]	INTERESE HISTORICO ARTISTICO
-----------------	------------------------------

USOS DOTACIONAIS

[Green]	ESPACIO LIBRE OU ZONA VERDE	
[Purple]	INFRAESTRUTURA DE SERVIZO	
[Pink]	EQUIPAMENTO	
[Orange]	DP	USO DEPORTIVO
[Red]	RE	USO RELIXIOSO
[Yellow]	ED	USO EDUCATIVO
[Green]	SC	USO SOCIO-CULTURAL
[Blue]	AD	USO ADMINISTRATIVO
[Light Blue]	AS	USO ASISTENCIAL
[Dark Blue]	SA	USO SANITARIO
[Light Green]	(Pb)	TITULARDADE PUBLICA
[Dark Green]	(Pv)	TITULARDADE PRIVADA

REDE VIARIA

[Grey]	VIAIRO PUBLICO DE ASFALTO	[Brown]	VIAIRO PUBLICO DE PEBRA
[Dark Grey]	VIAIRO PUBLICO DE FORMIGNON	[Light Green]	BEIRARRUAS
[Light Grey]	VIAIRO PUBLICO DE TERRA OU GRAVA		

REDES DE SERVIZOS

[Blue]	LINA DE ALTA TENSION 220 kv	[Cyan]	REDE DE ABASTECIMENTO DE AUGA MUNICIPAL
[Green]	LINA DE ALTA TENSION 15-20 kv	[Light Blue]	REDE DE ABASTECIMENTO DE AUGA VECINAL
[Red]	CENTRO DE TRANSFORMACION	[Light Blue]	DEPÓSITO DE ABASTECIMENTO DE AUGA
[Orange]	PUNTO DO ALUMENADO PUBLICO	[Light Blue]	CAPTACION
[Yellow]	PUNTO RECOLLIDA RSU	[Red]	REDE DE SAÑEMENTO
[Green]	PUNTO RECOLLIDA SELECTIVA RSU	[Red]	DEPURADORA / FOSA

DATOS E SUPERFICIES XUSTIFICATIVAS

LEIRADO	
Nº DE HABITANTES:	29
Nº DE VIVENDAS:	23
SUPERFICIE DO ASENTAMENTO:	2,07 Ha
DENSIDADE DE VIVENDAS:	11 vi/Ha
Nº DE PARCELAS:	58
Nº DE PARCELAS EDIFICADAS:	37
GRAO DE CONSOLIDACION:	64 %
PROPOSTA DE CLASIFICACION:	Nucleo Rural Histórico
OBSERVACIONS:	

DILIXENCIA. Para facer constar que o presente documento foi aprobado provisionalmente polo Pleno da Corporación, en sesión celebrada o día _____ de _____ de _____, coas especificacións que se recollen no citado acordo.

Do que dou fe. En Cortegada a _____ de _____ de _____

O/A SECRETARÍA/OA

PLAN XERAL DE ORDENACION MUNICIPAL

DOCUMENTO DE APROBACION PROVISIONAL XANERO 2012

ESTUDIO DO MODELO DE ASENTAMENTO

CODIGO DE PLANO: **A-5-6**

ESCALA: 1/2.000

ABEL L. MONTECANA INZ ARQUITECTO

VALONGO

CORTEGADA

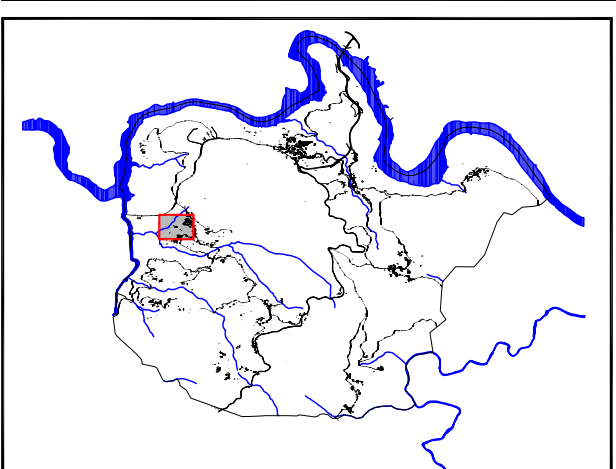
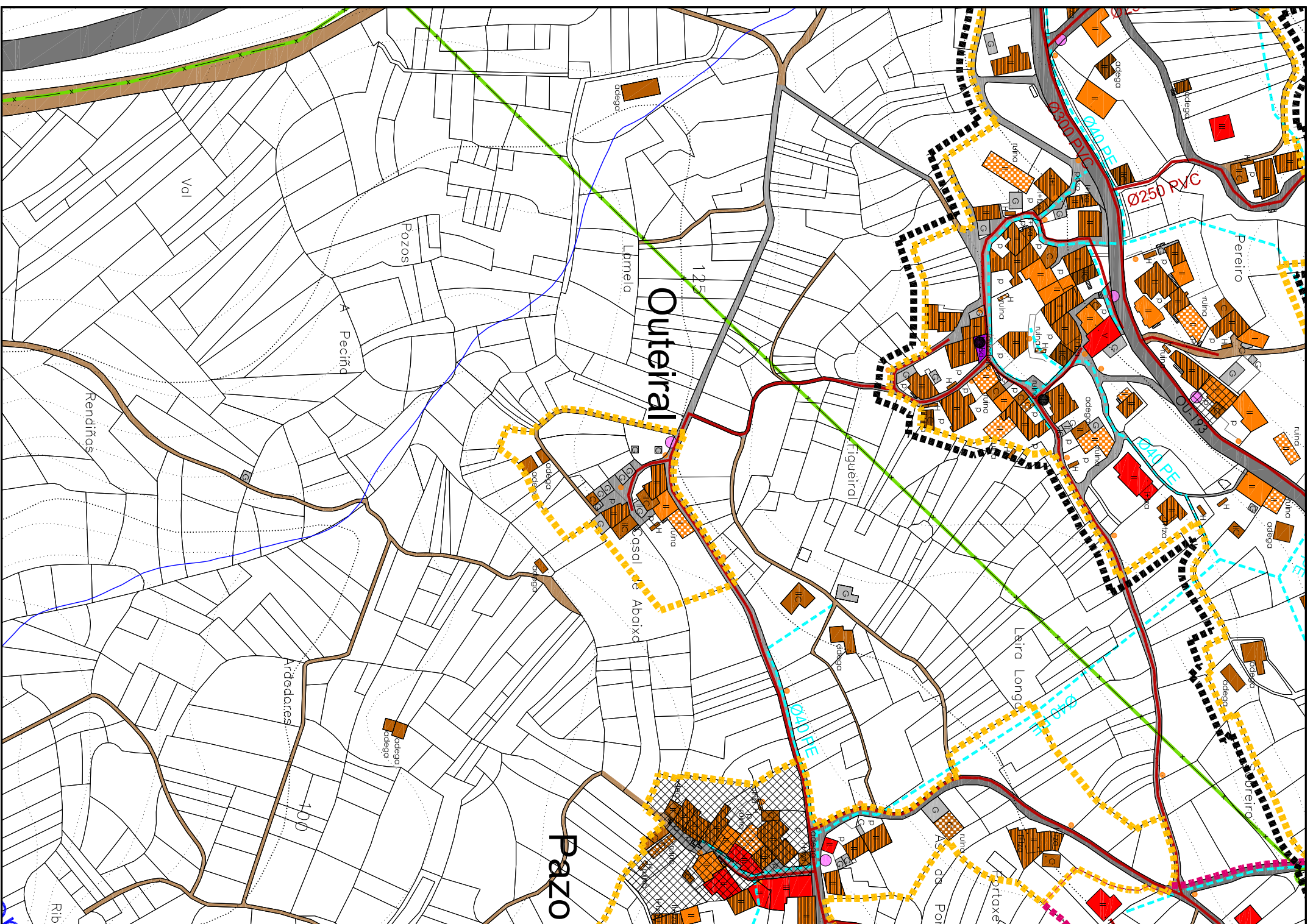

DELIMITATIONS E SIMBOLOXIA

---+---+---	LIMITE MUNICIPAL
---	LINA DELIMITADORA DO ASENTAMENTO HISTÓRICO / TRADICIONAL
---	LINA DELIMITADORA DO ASENTAMENTO COMÚN
---	LINA ENVOLVENTE DO ASENTAMENTO COMPLEXO

USOS E TIPOLOXIAS DAS EDIFICACIÓNS

[Pattern]	VIVENDA DE ORIXE TRADICIONAL	-I	SOTO
[Pattern]	VIVENDA DE ORIXE TRADICIONAL EN RUINAS	I	BANCO
[Pattern]	VIVENDA NON TRADICIONAL	II	BANCO-1 PLANTA
[Pattern]	VIVENDA NON TRADICIONAL EN RUINAS	III	BANCO-2 PLANTAS
[Pattern]	VIVENDA ALTERADA	BC	PLANTA BANCO COBERTA
[Pattern]	EDIFICACIÓX AUXILIAR TRADICIONAL	G	GALPÓN
[Pattern]	EDIFICACIÓX AUXILIAR TRADICIONAL EN RUINAS	C	COBERTIZO
[Pattern]	EDIFICACIÓX AUXILIAR NON TRADICIONAL (GALPÓN)	H	HÓRREO
[Pattern]	NAVE AGROPECUARIA/SERRADEIRO		
[Pattern]	NAVE INDUSTRIAL OU ALMACÉNAXE		
[Pattern]	VIVENDA + COMERCIO		
[Pattern]	EN CONSTRUCCIÓN		

PATRIMONIO

[Symbol]	INTERESE HISTÓRICO ARTÍSTICO
----------	------------------------------

USOS DOTACIONAIS

[Color]	EQUIPAMENTO	[Color]	ESPAAZO LIBRE OU ZONA VERDE
[Color]	DP	[Color]	INFRAESTRUTURA DE SERVIZO
[Color]	RE	[Color]	USO RELIXIOSO
[Color]	ED	[Color]	USO EDUCATIVO
[Color]	SC	[Color]	USO SOCIO-CULTURAL
[Color]	AD	[Color]	USO ADMINISTRATIVO
[Color]	AS	[Color]	USO ASISTENCIAL
[Color]	SA	[Color]	USO SANITARIO

REDE VIARIA

[Color]	VIARIO PÚBLICO DE ASFALTO	[Color]	VIARIO PÚBLICO DE PÉDRA
[Color]	VIARIO PÚBLICO DE FORMIGÓN	[Color]	BEIRARRUAS
[Color]	VIARIO PÚBLICO DE TERRA OU GRAVA		

REDES DE SERVIZOS

[Color]	LINA DE ALTA TENSION 220 kv	[Color]	REDE DE ABASTECIMENTO DE AUGA MUNICIPAL
[Color]	LINA DE ALTA TENSION 15-20 kv	[Color]	REDE DE ABASTECIMENTO DE AUGA VECINAL
[Color]	CENTRO DE TRANSFORMACIÓX	[Color]	DEPÓSITO DE ABASTECIMENTO DE AUGA
[Color]	PUNTO DO ALUMENADO PÚBLICO	[Color]	CAPTACIÓX
[Color]	PUNTO RECOLLIDA RSU	[Color]	REDE DE SAÑEAMENTO
[Color]	PUNTO RECOLLIDA SELECTIVA RSU	[Color]	DEPURADORA / FOSA

DATOS E SUPERFICIES XUSTIFICATIVAS

	OUTEIRAL
Nº DE HABITANTES:	4
Nº DE VIVENDAS:	4
SUPERFICIE DO ASENTAMENTO:	0,45 ha
DENSIDADE DE VIVENDAS:	9 vi/ha
Nº DE PARCELAS:	13
Nº DE PARCELAS EDIFICADAS:	7
GRAO DE CONSOLIDACIÓX:	53 %
PROPOSTA DE CLASIFICACIÓX:	Núcleo Rural Histórico
OBSERVACIÓNS:	

DILIXENCIA. Para facer constar que o presente documento foi aprobado provisionalmente polo Pleno da Corporación, en sesión celebrada o día _____ de _____ de _____, coas especificacións que se recollen no citado acordo.

Do que dou fe. En Cortegada a _____ de _____ de _____

O/A SECRETARÍA/O

PLAN XERAL DE ORDENACIÓX MUNICIPAL

DOCUMENTO DE APROBACIÓX PROVISIONAL XANERO 2012

ESTUDIO DO MODELO DE ASENTAMENTO

CORTEGADA

CODIGO DE PLANO: A-5-7

NÚCLEO: OUTEIRAL

PARROQUIA: VALONGO

ESCALA: 1:2.000

ABEL L. MONTEAÑA INZ. ARQUITECTO

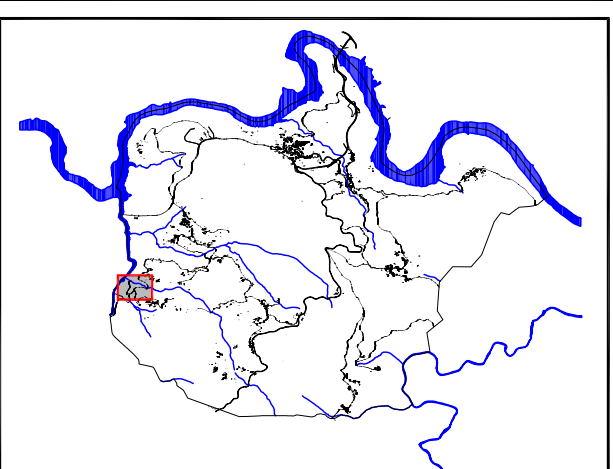
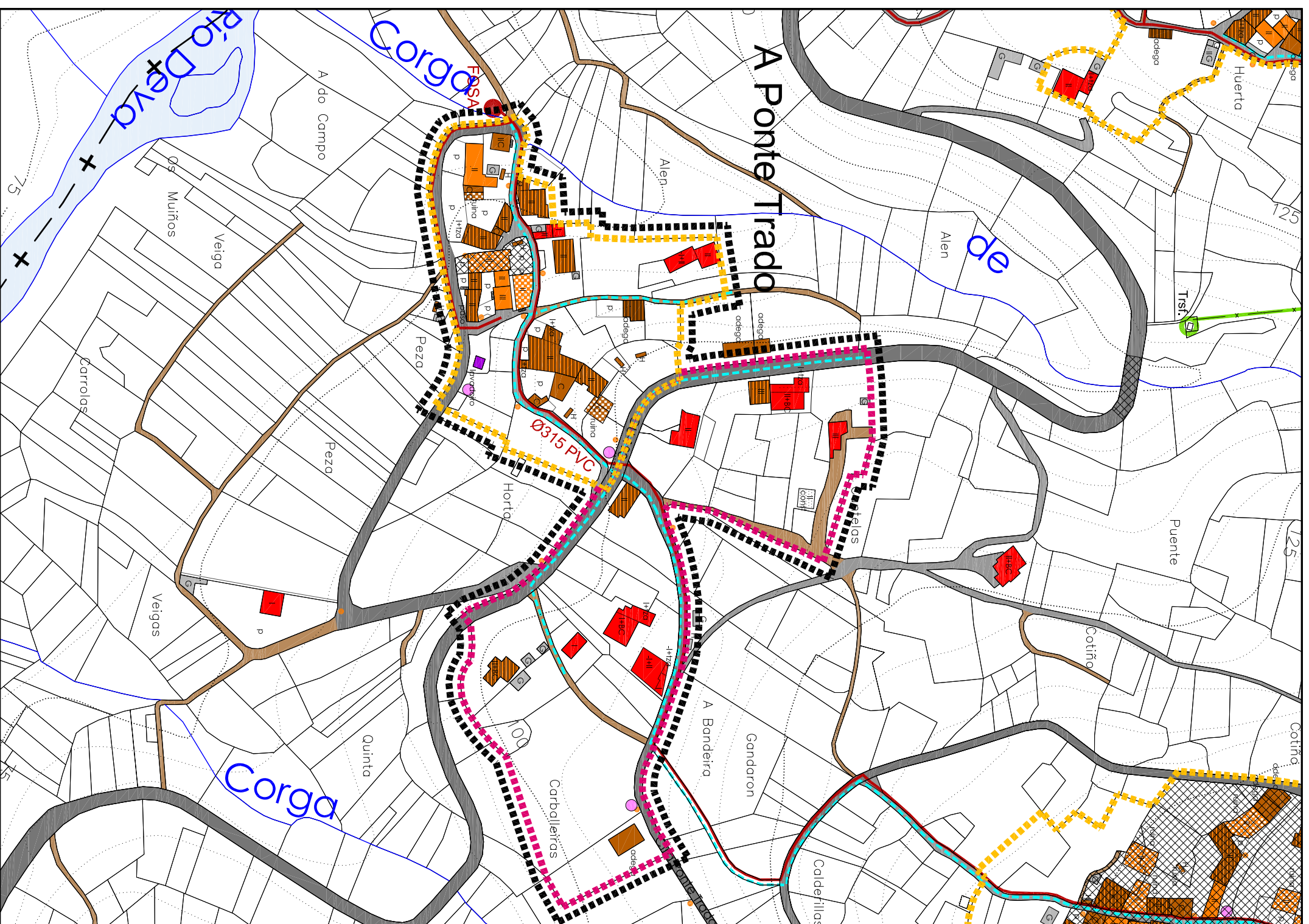

DELIMITACIONS E SIMBOLOXIA

---+---+---	LIMITE MUNICIPAL
---	LÍNA DELIMITADORA DO ASENTAMENTO HISTÓRICO / TRADICIONAL
---	LÍNA DELIMITADORA DO ASENTAMENTO COMÚN
---	LÍNA ENVOLVENTE DO ASENTAMENTO COMPLEXO

USOS E TIPOLOXIAS DAS EDIFICACIONS

[Orange square]	VIVENDA DE ORIXE TRADICIONAL	-I	SOTO
[Checkered square]	VIVENDA DE ORIXE TRADICIONAL EN RUINAS	I	BANCO
[Red square]	VIVENDA NON TRADICIONAL	II	BANCO-1 PLANTA
[Red square]	VIVENDA NON TRADICIONAL EN RUINAS	III	BANCO-2 PLANTAS
[Brown square]	VIVENDA ALTERADA	BC	PLANTA BAIXO COBERTA
[Brown square]	EDIFICACION AUXILIAR TRADICIONAL	G	GALPON
[Checkered square]	EDIFICACION AUXILIAR TRADICIONAL EN RUINAS	C	COBERTIZO
[Brown square]	EDIFICACION AUXILIAR NON TRADICIONAL (GALPON)	H	HÓRREO
[Yellow square]	NAVE AGROPECUARIA/SERRADEIRO		
[Yellow square]	NAVE INDUSTRIAL OU ALMACEMAGE		
[Yellow square]	VIVENDA + COMERCIO		
[Yellow square]	EN CONSTRUCCION		

USOS DOTACIONAIS

[Cross-hatched square]	INTERESE HISTORICO ARTISTICO
[Green square]	ESPACIO LIBRE OU ZONA VERDE
[Red square]	USO DEPORTIVO
[Red square]	USO RELIXIOSO
[Red square]	USO EDUCATIVO
[Red square]	USO SOCIO-CULTURAL
[Red square]	USO ADMINISTRATIVO
[Red square]	USO ASISTENCIAL
[Red square]	USO SANITARIO

REDE VIARIA

[Grey square]	VIARIO PÚBLICO DE ASFALTO	[Brown square]	VIARIO PÚBLICO DE PIEDRA
[Grey square]	VIARIO PÚBLICO DE FORMIGÓN	[Green square]	BEIRARRUAS
[Brown square]	VIARIO PÚBLICO DE TERRA OU GRAVA		

REDES DE SERVIZOS

[Blue line]	LÍNA DE ALTA TENSION 220 kv	[Red line]	REDE DE ABASTECIMENTO DE AUGA MUNICIPAL
[Green line]	LÍNA DE ALTA TENSION 15-20 kv	[Blue line]	REDE DE ABASTECIMENTO DE AUGA VECINAL
[Green circle]	CENTRO DE TRANSFORMACION	[Blue circle]	DEPÓSITO DE ABASTECIMENTO DE AUGA
[Green circle]	PUNTO DO ALUMENADO PÚBLICO	[Blue circle]	CAPTACION
[Green circle]	PUNTO RECOLLIDA RSU	[Red line]	REDE DE SAÑEMENTO
[Green circle]	PUNTO RECOLLIDA SELECTIVA RSU	[Red circle]	DEPURADORA / FOSA

DATOS E SUPERFICIES XUSTIFICATIVAS

	A PONTE TRADO	A PONTE TRADO NOVO
Nº DE HABITANTES:	29	Incluído en NPH
Nº DE VIVENDAS:	16	9
SUPERFICIE DO ASENTAMENTO:	1,17 Ha	1,84 Ha
DENSIDADE DE VIVENDAS:	17 viv/Ha	5 viv/Ha
Nº DE PARCELAS:	32	20
Nº DE PARCELAS EDIFICADAS:	24	11
GRAO DE CONSOLIDACION:	75 %	55 %

PROPOSTA DE CLASIFICACION: Núcleo Rural Histórico / Núcleo Rural Común

OBSERVACIONS: A Ponte Trado, xunto con A Ponte Trado Novo compoñen un núcleo complexo.

DILIXENCIA. Para facer constar que o presente documento foi aprobado provisionalmente polo Pleno da Corporación, en sesión celebrada o día _____ de _____ de _____, coas especificacións que se recollen no citado acordo.

Do que dou fe. En Cortegada a _____ de _____ de _____

O/A SECRETARÍA/OA

PLAN XERAL DE ORDENACION MUNICIPAL

DOCUMENTO DE APROBACIÓN PROVISIONAL XANERO 2012

CORTEGADA

ESTUDIO DO MODELO DE ASENTAMENTO

NÚCLEO: A PONTE TRADO

PARROQUIA: A PONTE TRADO NOVO VALONGO

CODIGO DE PLANO: A-5-8

ESCALA: 1:2.000

ABEL L. MONTECANA INZ. ARQUITECTO

